PLUiH approuvé le : 28 novembre 2019

Modification n°1 : 27 janvier 2022

Modification n°2 : 29 juin 2023

Le Président,
Bernard LEROY

4.p Annexe n°21

Périmètres des bois et forêts relevant du régime forestier

Forêt Communautaire
Agglo Seine-Eure
Forêt publique
faisant l'objet
d'un plan de gestion

Forêt départementale des Bords De L'Eure

Forêt domaniale de Bord-Louviers

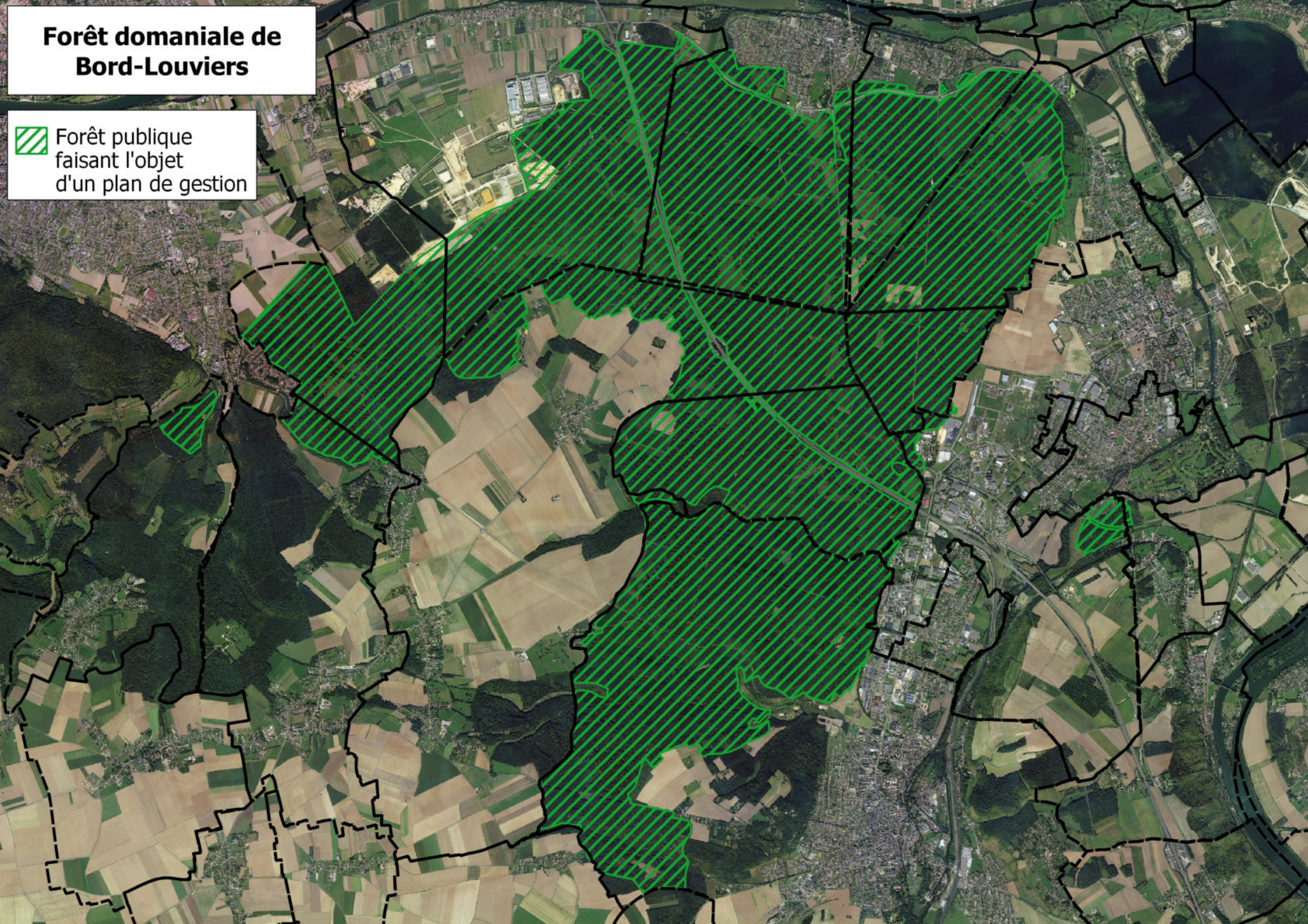

Forêt communale de
Saint-Pierre-Lès-Elbeuf
Forêt publique
faisant l'objet
d'un plan de gestion

Hôtel d'Agglomération
1, place Ernest Thorel
27405 Louviers Cedex

02 32 50 85 50

agglo@seine-eure.com

agglo-seine-eure.fr

agglo.seine.eure AggloSeineEure territoireseineeure