PLUiH approuvé le : 28 novembre 2019

Modification n°1 : 27 janvier 2022

Modification n°2 : 29 juin 2023

Le Président,
Bernard LEROY

4.k Annexe n°16

Plan des réseaux d'eaux pluviales

Echelle : 1/30000
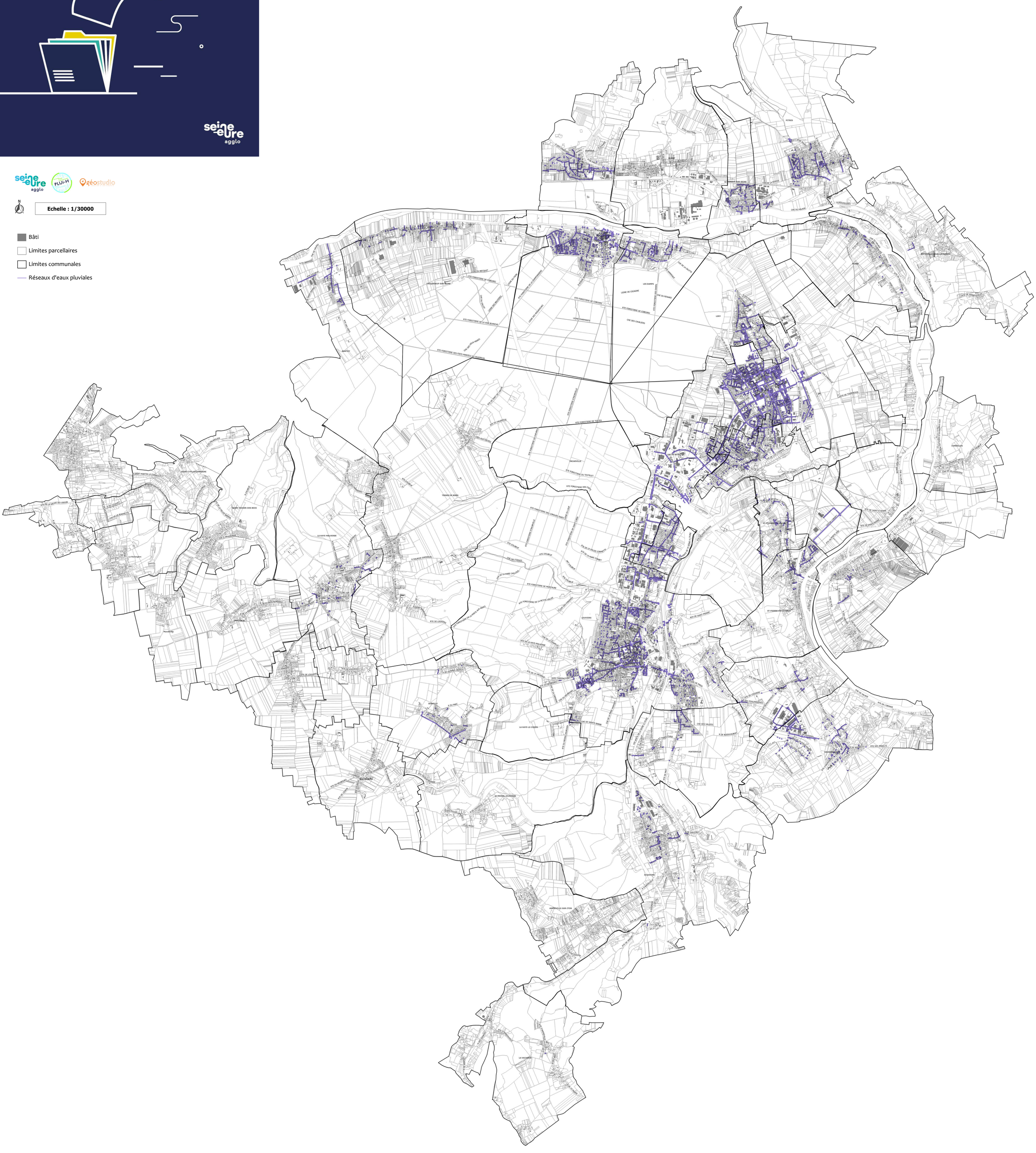
- Bâti
- Limites parcellaires
- Limites communales
- Réseaux d'eaux pluviales