Plan Local d'Urbanisme Intercommunal valant SCoT

4.n Annexe n°18 Périmètre d'application du Droit de Préemption Urbain

Approbation : 19 décembre 2019

Modification n°1 : 27 janvier 2022

Déclaration de projet emportant mise en compatibilité n°1 : 20 octobre 2022

Modification n°2 : 29 juin 2023

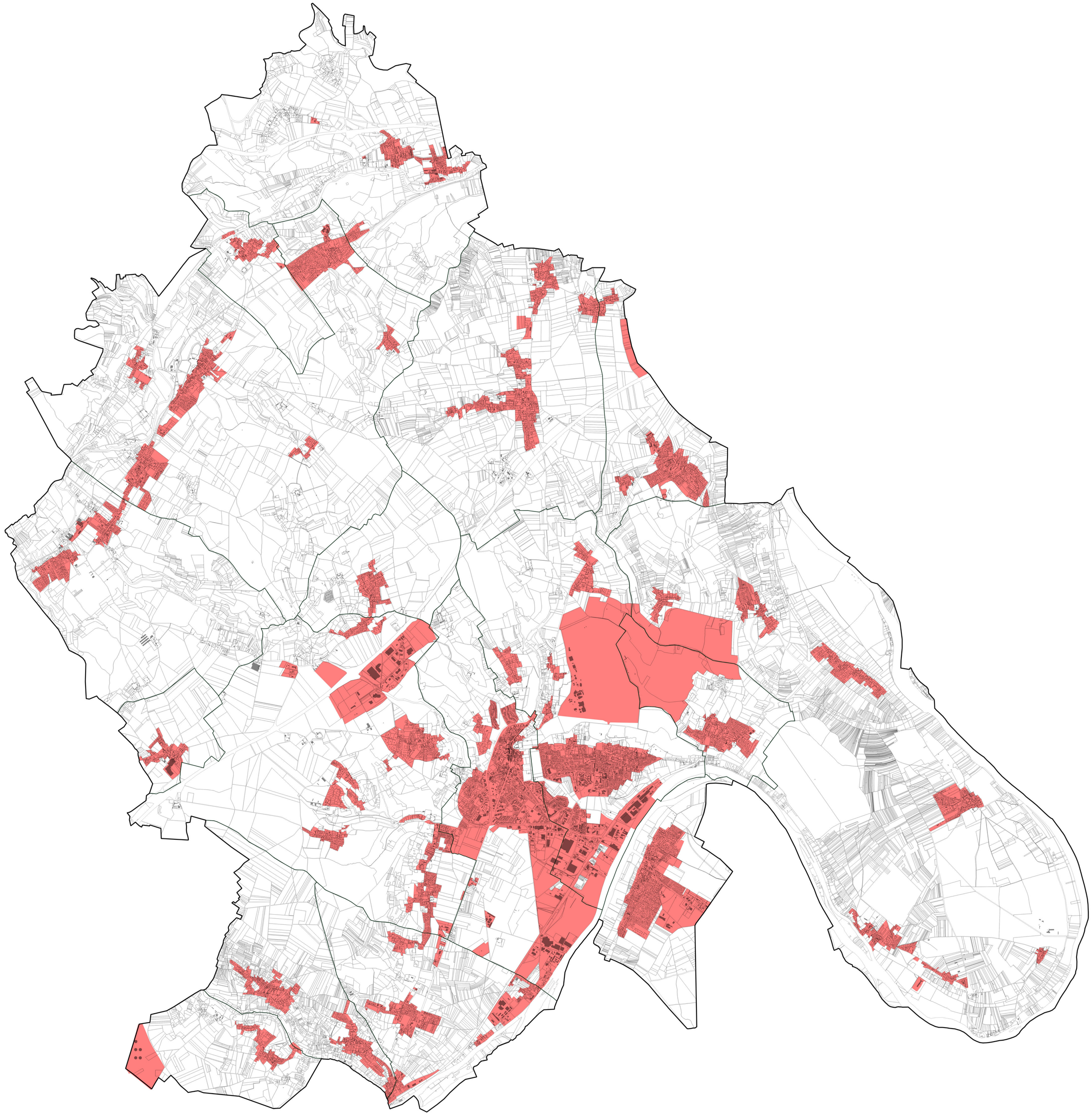

Bâti

Limites parcellaires

Limites communales

DPU en zones U et AU du PLUi valant SCoT

Echelle : 1/25000