Plan Local d'Urbanisme Intercommunal valant SCoT

4l. Annexe n°16 Périmètres des bois et forêts faisant l'objet d'un plan de gestion

EURE MADRIE SEINE

Approbation : 19 décembre 2019

Modification n°1 : 27 janvier 2022

Déclaration de projet emportant mise en compatibilité n°1 : 20 octobre 2022

Modification n°2 : 29 juin 2023

Forêt communale de Saint-Aubin-Sur-Gaillon

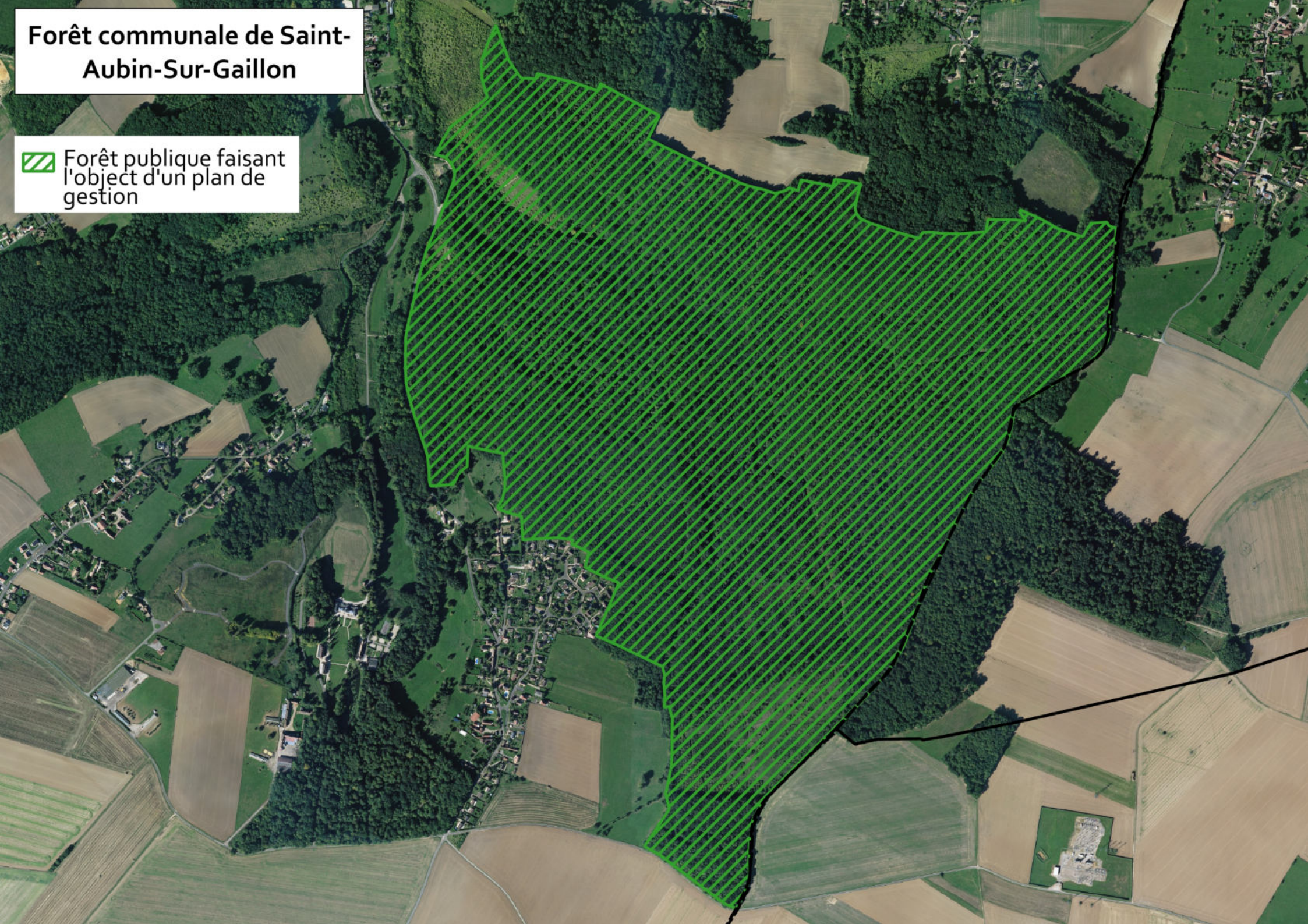

Forêt communale d'Ecardenville-Sur-Eure

géostudio
URBANISME & CARTOGRAPHIE