

Nos bonnes adresses

Destination
Seine-Eure, le bol
d'air 100 % détente !



Destination Seine-Eure

en Normandie

Sommaire

Nos bonnes adresses en Seine-Eure

100 % PATRIMOINE

02



28

100 % CONSOMMER LOCAL

100 % SE RESTAURER

33



100 % BIEN-ÊTRE - CULTURE - LOISIRS

09

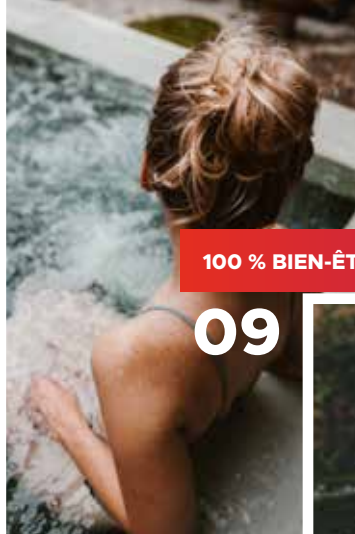

100 % SPORT NATURE

16

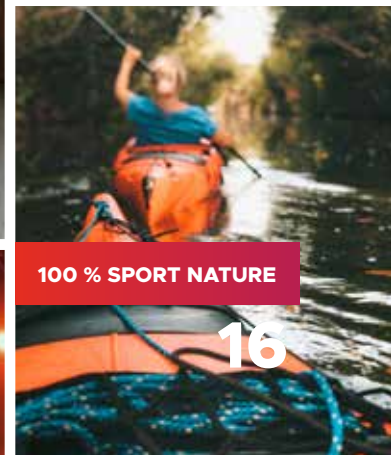

100 % SORTIR

46



Légende

- Ouvert toute l'année
Open throughout the year
- À faire par temps de pluie
Things to do when it rains
- Gratuit *Free*
- Wifi *Wifi*
- Animaux acceptés
Pets welcome
- Restauration
Restaurant

- Jardin remarquable
- Handigolf
- Bienvenue en Normandie
- Normandie qualité tourisme
- Tourisme et handicap
- Chèques vacances ANCV
- Tickets restaurant
- Restaurateurs de France

Toute l'offre touristique de la destination détaillée se trouve sur
notre site internet : tourisme-seine-eure.com

LOURS en PLUS

Réalisation :

4 Chemin des Douets - Les Fossés
Saint-Florent-des-Bois - 85310 Rives de L'Yon
www.loursenplus.fr - info@loursenplus.fr

Direction de la publication : Frédéric Marchais • **Direction de projet :** Laurence Lemoine • **Coordinatrice :** Emma Chanelles • **Conception graphique :** David Herbreteau et Emma Chanelles
Crédit photos couverture : J.M Berts **Crédits photos :** J.M. Berts, J.F. Lange, Normandie-photo, E. Chanelles, altivolus.fr, T. Martrou, P. Toulze, Sylvain Bachelot, Studio Numériques, Pôle métropolitain de Rouen - V. Lebret, Eure-Tourisme, J. Moulin, J.P. Sageot, Agglo Seine-Eure Maud&Barbara, calhn, Bulky Games France, PhotoMan, A. Burden, A. Paul, A. Bryzgalov, Dan Gold, Delaney Van, E. Howell, Febiyan, H. Nouasria, M. Sukrisno, P. Victoria, R. Daluz, T. Manning, V. Chernopyskyi, W. Mackinnon, Adobe Stock, Gettyimages, iStock. Droits réservés pour les photos fournis pas nos prestataires • **Impression :** Calligraphy • 5000 exemplaires • Imprimé en mars 2022.

*Les informations de ce guide sont issues de la base de données du système d'information régional touristique de Normandie (Tourinsoft) mise à jour par nos prestataires. Elles ont été extraites à un instant T et vérifiées en janvier 2022. En conséquence, ce guide ne tient pas compte des modifications et ajouts qui seraient survenus a posteriori.

Information updated in January 2022. This guide does not take into account any changes and additions that may have occurred after the fact.



100 % PATRIMOINE

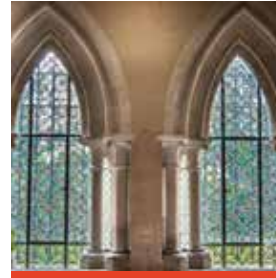

ABBAYE ET ÉGLISES REMARQUABLES

*Interesting churches and
abbeys*

GAILLON

ÉGLISE SAINT-OUEN



Place de l'église

LA SAUSSAYE

COLLÉGIALE



Place du cloître

Les samedis, dimanches
de 10h à 17h et tous les
jours en juillet, août.

LOUVIERS

ÉGLISE NOTRE-DAME



1, rue Pierre Mendès-
France

PONT-DE-L'ARCHE

ABBAYE DE BONPORT



Rue du Général de Gaulle
02 35 02 19 42
abbayedebonport.com

ÉGLISE NOTRE-DAME

DES ARTS



Place du Maréchal Leclerc



ART ET ARTISANAT

Art and crafts

AILLY

CÉDRIC MARIE ANTOINE

Artiste plasticien



35, rue de la mare des
fosses - Le vieux clos
02 77 19 31 22

cedricmarieantoine@
gmail.com

cedricmarieantoine.com

Visite d'atelier.

Cours de dessin.

Sur rendez-vous, prévenir
48h avant.

AMFREVILLE-SUR-ITON

ATELIER POTERIE DE LA MARE



Hameau la Mare Hermier

7, rue des Roitelets

06 26 62 51 24

poteriedelamare@

laposte.net

Sur rendez-vous.

GAILLON

LE LAVOIR

Salle d'expositions



Place de l'Abreuvoir

02 32 53 14 96

artsplastiques@ville-
gaillon.fr

Ouvert en période
d'exposition (horaires
variables).

HEUDREVILLE-SUR-EURE**MARIE-ANNE THIEFFRY**

Sculpteur de carton
Atelier
19, rue de la côte verte
06 86 45 50 00
marieannethieffry.com

IGOVILLE**FAÏENCERIE LAMBERT**

3, route de Paris
06 15 45 48 06
faïencelambert@free.fr
Du mardi au samedi, de
10h à 12h30 et de 14h à
19h et le dimanche de 14h
à 18h.

LE VAUDREUIL**ÉDITH LEROY DEVISME**

Peinture à l'huile, dessin
et pastel



96, rue du Général de
Gaulle
06 61 50 45 45
edithleroydevisme@
hotmail.com
Sur rendez-vous.

ATELIER GÉRALD**KERGUILLÉC**

Aquarelle



9, rue de la Communière
06 88 75 97 11
02 32 59 15 14
gerald.kerguillec@free.fr
gerald-kerguillec.com
Sur réservation, du
mercredi au dimanche de
14h à 18h.

LES DAMPS**ATELIER GALERIE****CATHERINE LOUBINOU**

Peintures



Route de l'Eure
07 81 06 16 02
catherineloubinou@
yahoo.fr
artmajeur.com/fr/
catherineloubinou/
artworks
Ouvert sur rendez-vous.

LOUVIERS**COULEUR DÉCO**

Relooking de meuble,
conseils en décoration,
peinture décorative



15, rue du quai
06 14 86 74 80
couleurdeco@orange.fr
f couleurdecolouvi
Propose des stages et des
ateliers. Vente de produits
d'artistes et artisans
locaux.
Ouvert lundi de 14h30 à
18h30 et samedi de 10h à
12h et de 14h30 à 18h et
sur rendez-vous.

RESTAURATION**GUILLAUME
VANDEVOORDE**

Atelier ébénisterie



12, rue Linant
06 18 02 59 43
guillaume.van@sfr.fr
Sur rendez-vous.

BARBE ROSE

Pastelliste - Atelier

Hameau de Saint Lubin
Route de la Haye
Malherbe
02 32 40 13 94
Sur rendez-vous.

SD ENCADREMENT

Initiation à l'encadrement
et à la dorure

95 rue Massacre
06 45 06 53 90
sylviedupont.com

CRÉATINE

Loisirs créatif
Fournitures pour réaliser
ses propres créations
60 rue du Général de
Gaulle
02 32 40 71 65
creatine-loisirs-creatif.fr

LES FLORALIES

Cours d'art floral
30 rue du Général de
Gaulle
02 32 40 13 91
lesfloralies.fr
Sur réservation.
Les jeudis à 19h.

LES P'TITS PLAISIRS

Cours de tricot - couture
41 rue du Matrey
06 50 63 11 21
lesptits-plaisirs.fr.

PONT-DE-L'ARCHE**ALCHIMIE DU VERRE**

Atelier du Maître verrier



RD3021 - Local 5
02 35 66 58 13
06 33 04 23 63
lesateliersduverre27@
gmail.com
alchimieduverre.fr
Sur réservation du lundi
au vendredi.

ATELIER DE SANDRINE

Artisan cordonnier - Cuir
Maroquinerie

5 place Hyacinthe
Langlois
02 32 19 46 31

LÉRY**L'YGGDRASIL**

Menuiserie d'art



17 bis rue du 11 novembre
07 69 07 68 45
lyggdrasil.ma@gmail.com
f Lyggdrasil.MA
Du lundi au vendredi de
9h30 à 17h30.
Le samedi pour les
ateliers de sculpture de
10h à 19h. Sur réservation.

POSES**ATELIER GALERIE DU
BORD DE SEINE**

Peintures post
impressionniste



12, chemin du halage
02 32 59 38 54
michele.ratel@gmail.com
mratel.fr
Ouvert les week-ends,
les jours fériés de 10h à
19h et en semaine sur
réservation.
En juillet, août ouvert tous
les jours de 14h à 19h.

**SAINT-ETIENNE-SOUS-
BAILLEUL****ATELIER DU CHAPITRE**

Restauration de livres
anciens



35, rue Claude Monet
02 32 51 45 88
annickvatant@sfr.fr
atelierduchapitre.fr
Sur rendez-vous.

**SAINT-PIERRE-DU-
VAUVRAY****ATELIER DES ARTS**

PLASTIQUES
Rue Gourdon
06 16 57 10 34
Cours les mardis.



CHÂTEAU DE PINTERVILLE

Demeure familiale des XVII^e et XVIII^e siècles
6, chemin des marionnettes
06 81 38 66 60
chateaudepinterville@gmail.com
f chateaudepinterville

CHÂTEAUX ET MANOIRS

Châteaux and manors

AMFREVILLE-SOUS-LES-MONTS

CHÂTEAU DE CANDELOUP

Demeure familiale du XVII^e siècle

17, rue du Val Pitan

02 32 48 21 09

chateaudecanteloup@orange.fr

tourisme-seine-eure.com

Visite du rez-de-chaussée, écuries qui abritent encore des chevaux, chapelle et cellier. Ouvert du 12 juin au 7 août, tous les jours sauf le mardi et samedi (fermé le 14 juillet) de 14h à 18h30 (durée de visite 1h à 1h30)

€ 6€, 3€ pour les 12 à 18 ans.

Gratuit pour les moins de 12 ans.

Pass famille à 15€.

GAILLON

CHÂTEAU DE GAILLON

Fleuron de la Renaissance

Allée de l'Ermitage

02 32 53 86 40

02 32 40 04 41

tourisme-seine-eure.com

Ouvert du 1^{er} juin au 6 novembre.

Fermeture le lundi.

De 10h à 12h30 et de 14h à 17h30.

Visite guidée à 11h, 14h30 et 16h.



CITÉS

REMARQUABLES

Interesting cities

CIRCUITS DÉCOUVERTE DES VILLES ET VILLAGES D'INTÉRÊT



Office de Tourisme Seine-Eure : Louviers, Poses, Gaillon

tourisme-seine-eure.com

Plusieurs circuits découvertes sont à votre disposition, en libre accès ou à la vente dans nos points d'accueil touristiques :

Les circuits découvertes

€ Gratuit

Le kit découverte « Pont-de-l'Arche, Médiévale »

€ 7 €

Les kits rallyes

€ 8 €

Les balades « Randoland »

€ Gratuit



MUSÉES

Museum

IGOVILLE

MINI RÉSEAU

Modélisme ferrovière



255, rue de la Ravine

02 35 23 08 36

minireso.pagesperso-orange.fr

Les mercredis et samedis non fériés de 14h à 17h30.

LOUVIERS

MUSÉE MUNICIPAL

Expositions temporaires



Place Thorel

02 32 09 58 55

musee@ville-louviers.fr

ville-louviers.fr

musees-haute-normandie.fr

Ouvert tous les jours (sauf le mardi) de 14h à 18h.

Fermeture le 1^{er} janvier,

1^{er} mai, 14 juillet et 25

décembre.

POSES

MUSÉE DE LA BATELLERIE

Bateaux musées



61, chemin de Halage

02 32 61 02 13

07 85 65 77 58

museebatellerieposes.com

batelleriedeposes@gmail.com

Ouvert du 1^{er} avril au 30

septembre du mardi au

samedi de 14h à 18h et

fermé les jours fériés.

€ 5 €, 2,50 € (6 - 15 ans).

SEINOSCOPE

Chambre d'observation des poissons migrateurs de Seine



Rue du barrage

Barrage de Poses

02 32 59 13 13

lery-poses.fr

Ouvert du 16 mars au

2 juillet, les samedis,

dimanches et jours fériés,

de 14h à 18h et du 3 juillet

au 4 septembre, les

dimanches et jours fériés

de 14h à 18h.

€ 1€.



PARCS AUTOUR DE BELLES DEMEURES

Parks belonging to beautiful residences

ACQUIGNY

PARC ET JARDINS D'ACQUIGNY



Parc de 16 hectares

1, rue Aristide Briand

02 32 50 23 31

contact@acquigny.com

acquigny.com

Ouvert du 2 avril au 13 juillet et du 1^{er} septembre au 1^{er} novembre, les week-ends et jours fériés, de 14h à 18h. Du 14 juillet au 31 août, tous les jours de 13h à 19h.

8€, 4€ pour les enfants de 8 à 16 ans, gratuit pour les moins de 8 ans.

AMFREVILLE-SOUS-LES-MONTS

MANOIR SENNEVILLE

Parc de 3 hectares

Manoir du XVI^e siècle



20, route de Senneville

02 32 49 75 24

tourisme-seine-eure.com

Parc planté pour servir d'écrin au Manoir de Senneville, classé Monument Historique en 1975.

Visite en extérieur libre tous les jours, toute l'année de 9h à 18h.

100 %
BIEN-ÊTRE
CULTURE
LOISIRS



CENTRES BIEN-ÊTRE, SPA

Well-being centers, spas

AILLY

SUITE PRIVÉE



35, rue de la mare des Fosses
02 77 19 31 22
06 21 39 03 77
suiteprivée.contact@gmail.com
suiteprivéeailly.com
Massages, sauna, spa.
Ouvert tous les jours, sur réservation, de 10h à 20h.
€ À partir de 45€.

CLEF-VALLÉE-D'EURE

CHAMP DE L'ÊTRE

5, chemin des Prairies
La Croix-Saint-Leufroy
06 13 88 08 42
champdeletre@gmail.com
champdeletre.com
Hammam, massages.

INCARVILLE

SIAM

18 rue de Louviers
07 60 07 09 69
lesbienfaitsdumassage-thai.com

LE VAUDREUIL

Chloro'Feel

3, bis rue Edmond Mailloux
07 52 06 91 99
chlorofeel.fr

ZAZEN

24, place du Gal de Gaulle
06 80 83 54 48

LOUVIERS

CASÉO

Espace bien-être



Rue du Canal
09 71 00 27 50
caseo-seine-eure.fr
Saunas, hammam, tepidarium, halo-thérapie, luminothérapie, frigidarium, jardin zen.

O SPA

11 rue du quai
09 73 68 55 60
o-spa.eu

COCOON ET MOI

Institut de beauté
10 rue Pierre Mendès France
02 32 25 91 93
cocoonetmoi.wixsite.com/27400

SURVILLE

MANOIR DE SURVILLE



82, rue Bernard Petel
manoirdesurville.com
02 32 50 99 89



CROISIÈRES

Cruises

POSES

RIVES DE SEINE CROISIÈRES

Bateau promenade restaurant

Embarcadère, rue du Bac
02 32 78 31 70
bateau-guillaume-le-conquerant.com
Tous les dimanches en juillet et août.

€ Croisière promenade (2h)

- Départ : 15h30.
- 20€ / adulte, 14€ / enfant (- de 12 ans).

Croisière déjeuner (4h)

- Départ : 11h.
- 75€ / adulte (boissons comprises), 40€ / enfant (- de 12 ans) et 26€ / enfant (- de 8 ans).

HEUDEBOUVILLE

LIBERTÉ SEINE

Croisière privée et commentée



34, rue de voie
06 71 32 18 14
liberte-seine.fr

Ouvert tous les jours du 1^{er} avril au 31 octobre.
Possibilité d'amener à bord son brunch, pique-nique, goûter, apéritif ou halte gourmande dans un restaurant gastronomique ou traditionnel proposé par le croisiériste.
€ Prix total de la croisière pour le groupe, quel que soit le nombre de passagers (1 à 6 personnes max.) : 70€ pour 1h / 120€ pour 2h / 180€ pour 3h.

HALTES FLUVIALES ET CALES DE MISES À L'EAU

02 32 40 04 41
tourisme-seine-eure.com



LUDOTHÈQUES MÉDIATHÈQUES

Games libraries

GAILLON

JULES VERNES



7, rue Pierre Brossolette
02 32 52 60 59
gaillon.c3rb.org
Ludothèque

Ouvert mardi de 9h30 à 12h, mercredi de 9h30 à 12h et de 14h à 17h30, vendredi de 15h30 à 18h, samedi de 10h à 12h.

Médiathèque

Ouvert mardi de 9h30 à 12h30 et de 15h à 18h, mercredi de 9h30 à 12h30 et de 13h30 à 18h, vendredi de 15h à 18h30, samedi de 10h à 12h30 et de 13h30 à 16h.

€ Gratuit pour tous, adhésion annuelle obligatoire.

IGOVILLE

MÉDIATHÈQUE

À L'EURE DES MOTS



236, rue de la Ravine
02 35 23 01 94

LE VAL-D'HAZEY

MÉDIATHÈQUE

JEAN-LUC RECHER



Allée Charles Perrault
Aubevoye
02 32 77 70 39
mediatheque-levaldhazey.fr
Ouvert le lundi, mardi
jeudi et vendredi de 15h à
19h et le mercredi de 9h à
12h et de 15h à 18h.

LOUVIERS

LA MAISON DU JEU



6, rue des Anciens
Combattants d'Afrique
du Nord
02 32 40 50 41
ls4j.fr

Venez jouer sur place,
pour tous les âges.
Ouvert du 4 janvier au
23 décembre, du mardi
au samedi de 14h à 18h,
pendant les vacances
scolaires. Mardi et jeudi
de 16h30 à 18h30, hors
vacances scolaires.
Mercredi et samedi de
14h à 18h, hors vacances
scolaires.

€ Tarif : 2,50€ / enfant,
gratuit pour les adultes.

MÉDIATHÈQUE

BORIS VIAN



47, rue du Quai
02 32 09 58 80
portail-mediathèque.ville-
louviers.fr

VAL-DE-REUIL

MÉDIATHÈQUE LE

CORBUSIER



88, rue Grande
02 32 59 31 36

valdereuil.fr/la-culture/
la-mediathèque-le-
corbusier

LUDOTHÈQUE

136 rue Grande
02 32 40 50 41
ls4j.fr

Venez jouer sur place,
pour tous les âges.
Ouvert du 4 janvier au 23
décembre, du mardi au
samedi de 14h à 18h30,
pendant les vacances
scolaires. Mardi et jeudi
de 16h30 à 19h, hors
vacances scolaires.
Mercredi et samedi de 14h
à 18h30, hors vacances
scolaires.

€ Tarif : 2,50€ / enfant,
gratuit pour les adultes.

avec un soigneur, traite,
fabrication de beurre et
de pain, découverte de
l'apiculture). Balades à
poney et en calèche.
Janvier à décembre,
ouvert le mercredi, le
week-end, les jours fériés
et tous les jours pendant
les vacances scolaires
(toutes zones).

Pour les horaires,
consulter le site internet.

€ 8,50€ / adulte.

5,50€ / enfant à partir
de 12 ans.

Gratuit pour les moins
de 2 ans.

JARDINS ANIMALIERS

BIOTROPICA



Base de Loisirs,
Butte de la Capoulade
02 32 40 71 44
info@biotropica.fr
biotropica.fr

Forêt tropicale, dans un
environnement couvert de
plus de 5 000 m² : singes,
perroquets loriquets,
piranhas, crocodiles et
bien d'autres espèces
fascinantes.

À l'extérieur, 10 ha vous
invitent à la rencontre
des animaux sur
différents parcours :

le lac des pélicans, le
bush australien des
kangourous, la brousse
africaine et ses guépards,
le jardin d'Asie avec ses
pandas roux et ses loutres
facétieuses, la crique des
manchots, sans oublier la
mini-ferme.

Ouvert d'octobre à mars
de 9h30 à 17h30.

Avril, mai, juin, septembre :
ouvert en semaine de



PARCS ANIMALIERS, RÉSERVE

Animal parks, reserves

VAL-DE-REUIL

ANYMANIA

Ferme découverte

Voie Dagobert

06 03 15 98 50

ferme@anymania.fr

anymania.fr

Découvrez les animaux
de la ferme avec les 9
races de chevaux de trait
français sur 6 hectares.
Participez aux ateliers
(nourrissage des animaux

9h30 à 17h30 et le week-end, les jours fériés, les vacances scolaires de 9h30 à 19h. Juillet, août de 9h30 à 19h. Fermé le 25/12 et le 1^{er} janvier.

€ 16€ / adulte et 12€ / enfant, gratuit pour les moins de 3 ans. Parking commun au Parc des Loisirs : 5€ / véhicule et gratuit pour les 2 roues.

**RÉSERVE
ORNITHOLOGIQUE
DE LA GRANDE NOÉ**
Trois observatoires



Chaussée de l'Andelle
06 07 27 97 89
grande.noe@gonm.org
grande-noe.gonm.org
Prévoir des jumelles.



**PARCS
D'AVENTURE**

Adventure parks

AUTHEUIL-AUTHOUILLET

**AVENTUR'EURE
LE RANDONN'EURE**
20, rue du Manoir
06 25 49 06 08
02 32 35 16 46
aventureurecanoe@outlook.fr
lerandonneur.com

Venez vivre l'aventure dans la Vallée d'Eure : olympiade, radeau-tonneau, archery game (tir à l'arc), bubble foot, enquêtes Mystères, courses d'orientation. À partir de 8 personnes.

VÉLORAIL

1 rue du Manoir
Ancienne gare
02 32 36 04 63
contact@cfve.org
cfve.org
Départ de la gare d'Authueil-Authouillet jusqu'à la Croix Saint Leufroy (durée : 1h aller-retour).
Inauguration de la saison : samedi 16 avril, après-midi. Ouvert du mercredi 15 juin au mercredi 14 septembre, le mercredi et dimanche après-midi et en juillet et août, tous les mardis, mercredis, samedis et dimanches.

€ Tarif : 15€ le vélorail de 4 personnes.
Pass sanitaire obligatoire à partir de 12 ans.

LA HAYE-MALHERBE

**TMLC PAINTBALL ET
PISTOLET NERF**
Terrain dans la forêt



Face au 9, chemin du Mommin
07 61 33 76 86
tmlcpaintball@gmail.com

Le week-end sur réservation.
Paintball à partir de 16 ans / Pistolet nerf (munitions en mousse), à partir de 5 ans.

LES TROIS LACS

TOLYSLAND
Parc d'attractions
**Route des Andelys
Tosny**
02 32 54 00 19
tolysland.com

Pour les 2 à 13 ans. Parc de 6 hectares dont 800 m² couverts.

Ouvert tous les jours en juillet et août de 11h à 18h30. Piscine ouverte de 13h30 à 18h.

€ 9€, 4,50€ pour les plus de 65 ans et gratuit pour les moins de 90cm.

VAL-DE-REUIL

TOUKYLAND

Aire de jeux couverte de 800m²



1, voie Dagobert
27100 VAL-DE-REUIL
02 32 59 47 75
toukyland.fr

Jusqu'à 12 ans.
Ouvert le mercredi, samedi et dimanche de 10h à 18h30.
Vacances scolaires (zone B) & jours fériés (sauf le 1^{er} janvier, 1^{er} mai, 14 juillet, 15 août, 25 décembre) : ouvert tous les jours de 10h à 18h30. Grandes Vacances du 7 juillet au 2 septembre : ouvert le lundi au vendredi de 13h à 18h, le samedi de 10h à 18h et fermé le dimanche.
Port du masque à partir de 11 ans et chaussettes obligatoires pour tous.

€ 12-36 mois : 5,90€.
3-12 ans : 9€.

**URBAN'PAINTBALL
PAINTBALL INDOOR
LANCER DE HACHE**

En salle



20, voie des Chalands
06 61 66 29 70
urbanpaintball27@gmail.com

urbanpaintball27.fr
Ouvert tous les jours sur réservation.
1000m² d'aire de jeux
€ Paintball à partir de 23 €.
45€ / pers. (1h de lancer de hache / 1h de paintball pour 6 pers. au minimum).
48€ (3 personnes) pour une partie de lancer de haches.

100 % SPORT NATURE



entre les deux adultes dans l'embarcation. À partir de 6 ans, savoir nager.

Ouvert du 1^{er} avril au 15 octobre, tous les jours de 9h à 19h.

POSES

PARC DES LOISIRS LERY-POSES EN NORMANDIE



Lacs des deux amants
CD 110

02 32 59 13 13

lery-poses.fr

Espace de loisirs de 1400 hectares.
Hébergement et restauration sur place.

Beach-volley, pétanque, minigolf (prochainement), aires de jeux, parcours famille pêche.

Plages, baignade surveillée.

Ouvert les week-ends en juin et tous les jours en juillet, août.

Le téléski

Avril et septembre : ouvert à partir du 9 avril, du mercredi au dimanche et jours fériés, les après-midis, de 14h à 18h30.

Mai et juin : ouvert du mercredi au dimanche et jours fériés, de 10h à 12h et de 14h à 18h30.

Juillet et août : ouvert les lundis de 13h30 à 19h, du mardi au dimanche et jours fériés de 10h à 12h et de 13h30 à 19h.

Dernier week-end d'ouverture le samedi 1^{er} et dimanche 2 octobre de 14h à 18h30.

ACTIVITÉS NAUTIQUES BASES DE LOISIRS

Watersports, activity centres

AUTHEUIL-AUTHOUILLET AVENTUR'EURE Canoë LE RANDONN'EURE



20, rue du Manoir

06 25 49 06 08

02 32 35 16 46

aventureurecanoe@
outlook.fr

lerandonneure.com

Canoë kayak, stand up paddle en location libre ou encadré par un éducateur sportif professionnel et expérimenté. Plusieurs parcours en canoë sont proposés, dont un de 5 km spécifiquement adapté aux débutants et aux familles. Une nouvelle activité : le paddle géant.

€ Pour le kayak ou canoë : 22€ / pers. pour un parcours 1/2 journée (10 km), 38€ / pers. pour un parcours journée (20 km), 1/2 tarif pour les enfants, entre 6 et 10 ans, en place centrale

Fermeture pour maintenance les 29, 30 juin, le 1^{er} juillet ainsi que les 6, 7 et 8 septembre.

Point location
Pédal'eau, canoë-kayak, catamaran, planche à voile, paddle

À partir du 9 avril, ouvert les week-ends, vacances scolaires et jours fériés en mai, juin (dont le vendredi de l'Ascension) de 14h à 18h30.

Tous les jours en juillet, août de 13h30 à 19h et les week-ends en septembre de 14h à 18h30.

Activités encadrées :
voile, kayak, planche à voile, paddle, tir à l'arc, escalade, vtt, environnement...

De mars à octobre, à partir de 4 pers.

Aquajump
07 69 32 77 37
27@aquajump.fun
aquajump.fun

Parcours gonflable sur l'eau avec des obstacles. Tout pour courir, sauter, rebondir et finir dans l'eau.

Pour les plus téméraires, découvrez la zone « Adrénaline », avec une catapulte géante ou des murs d'escalade vertigineux.

€ 30 min : 6€.
1 heure : 10€.
1,5 heure : 14€.
2 heures : 16€.

Parking du Parc des Loisirs : 5 € / voiture.



CENTRES AQUATIQUES

Aquatic centres

GAILLON

CENTRE AQUATIQUE AQUAVAL



Route Garenne - RD65
02 32 77 47 00
aquaval@seine-eure.com
agglo-seine-eure.fr/
equipements/centre-aquatique-aquaval/
Bassin sportif de 25 mètres, bassin ludique de 230 m² (banquette à bulle, jets massants, nage à contre-courant, jacuzzi), toboggan de 95 m avec des jeux de lumières, bassin sportif nordique, zone de jeux d'eau de 270 m², plateau sportif composé de 14 machines cardio, salle de fitness et espace pelouse.
€ De 3,50€ à 5€, gratuit pour les moins de 3 ans.

LOUVIERS

CENTRE AQUATIQUE CASÉO



Rue du Canal
09 71 00 27 50
infos@caseo-seine-eure.fr
caseo-seine-eure.fr

Toboggan, bassin de 25m intérieur et extérieur de 50m, bassins ludiques et de détente, espace forme, espace bien-être (sauna, hammam, jacuzzi, luminothérapie...)
Ouvert du lundi au dimanche, à l'exception des jours de fermeture pour nettoyage des bassins.

€ Espace aquatique : 5,95€ et 4,85€ (3 à 15 ans).
Pass famille 18,20€.
Réductions pour les habitants de l'agglo Seine-Eure.

VAL-DE-REUIL

PISCINE



Place aux jeunes
02 32 59 19 70
servicedessports@valdereuil.fr
valdereuil.fr
Sauna, jacuzzi, 2 bassins de 25 m.



CENTRES DE CANOË-KAYAK

Canoeing and kayaking centres

AUTHEUIL-AUTHOUILLET

AVENTUREURE CANOË LE RANDONN'EURE

(p. 17)

LOUVIERS

AONES



Pont de Folleville
Rue de Paris
02 32 50 20 62
aonescanoekayak@gmail.com
aones-canoekayak.fr
Ouvert d'avril à septembre, les week-ends en fonction de la météo et en juillet, août, du mercredi au dimanche. Sur réservation.

POSES

PARC DES LOISIRS DE LÉRY-POSES

(p. 16)

VAL-DE-REUIL

PAGAIE PASSION

Voie Marmaille
06 25 75 27 94
canoevaldereuil.com
vdrpagaiepassion.fr



NAGE EN EAU-VIVE

White water swimming

VAL-DE-REUIL

BASE NEV 27 FFESSM

Voie marmaille

06 08 01 63 17

06 19 59 15 64

napnev27@gmail.com

2 parcours (débutant et sportif). Ouvert à partir de mai, les samedis à partir de 14h et les autres jours sur réservation.

€ À partir de 12€ / pers.



SKI NAUTIQUE, WAKEBOARD, BOUÉE TRACTÉE

Water skiing, wakeboarding, tubing

POSES

CLUB DE SKI NAUTIQUE ET WAKEBOARD

Le Mesnil de Poses
Quai de Seine

06 16 99 71 45

06 19 94 97 40

alainduhamel1@aol.com

f CNRPoses

Wake, ski nautique, babyski dès 4 ans, bouée tractée. Sur réservation.

€ Bouée et babyski : 10€. Ski Wake : à partir de 30€.



GOLFS

Golf courses

GAILLON

GOLF DE GAILLON



Les Artaignes

02 32 53 89 40

golfgaillon@wanadoo.fr

golfgaillon.com

9 trous / 18 trous

LE VAUDREUIL

GOLF PGA FRANCE



26, avenue Marc de la Haye

02 32 59 02 60

info@golfduvaudreuil.com

golfduvaudreuil.com

Basse saison : ouvert de 8h30 à 17h30 et le week-end de 8h à 18h30.

Haute saison : ouvert de 8h à 18h et le week-end de 7h30 à 18h30.

9 et 18 trous.

€ À partir de 47€.

POSES

GOLF DE LÉRY-POSES



D110

02 32 59 47 42

golf-lery@wanadoo.fr

golfleryposes.fr

Compact 9 trous / 18 trous.

Fermeture les 25/12 et 01/01.



PATINOIRE

Ice rink

LOUVIERS

GLACEO



Rue du canal

02 32 09 86 19

patinoire-glaceo.fr

2 pistes (ludique et sportive). En location : patins de la taille 24 à 49, kit équilibre pour les moins de 2 ans, luge bobby pour les moins de 5 ans, kit de protection. Accessible au fauteuil roulant.

Ouvert en période scolaire du mardi au dimanche, en période estivale du lundi au samedi et pendant les petites vacances tous les jours. Horaires variables.

€ À partir de 9€ avec la location de patins, Pass famille à 23€.



PÊCHE

Fishing

Acheter sa carte de pêche, connaître les spots et les espèces à pêcher
eure-peche.com

02 32 57 10 73

LOUVIERS

Vente de cartes de pêche
Office de Tourisme Seine-Eure

10, rue du Maréchal Foch
02 32 40 04 41

Parcours passion float tube et parcours pêche famille téléchargeables :
tourisme-seine-eure.com
Demander une carte de pêche (équipement non fournis).



ESCALADE

Climbing

CONNELLES

FALAISES EN BORD DE SEINE

02 35 73 76 62

06 82 23 13 21

clubalpinrouen.free.fr

contact.clubalpin@free.fr

Falaise équipée - Terrain d'aventure.



MONTGOLFIÈRE

Balloon flight

HERQUEVILLE

CIEL ÉVASION

06 33 09 00 05

ciel-evasion.fr



PARAPENTE

Paragliding

AMFREVILLE-SOUS-LES-

MONTS, QUATREMARE SURTAUVILLE

EUR'ENCIEL

Parapente



3 sites d'envol

06 11 77 81 03 - eurenciel-mjc

☎ Baptême à partir de 40€. Sur réservation.



ULM

Microlighting

VAL-DE-REUIL

CLUB D'AVIATION LÉGÈRE HAUTE NORMANDIE



La Flamiche D110

06 09 23 39 05

ulm.calhn@gmail.com

calhn.fr

☎ Baptême à partir de 50€. Sur réservation.



PLEINE NATURE PANORAMAS

The great outdoors, views

AMFREVILLE-SOUS-LES-

MONTS

PANORAMA DU PLESSIS

Route du Plessis

LES TROIS LACS

Tosny

PANORAMA DE VILLERS-SUR-LE-ROULE

Route de Gaillon D176

VIRONVAY

PANORAMA DE VIRONVAY

Route de la chapelle



RANDONNER AVEC UN ÂNE, À PIED OU EN ATTELAGE

Hiking with a donkey, by foot or in a carriage

LE BEC-THOMAS

GÎT'ANES ÉVASION



16, rue du Valcrocq

06 75 69 45 98

contact@git-ane-evasion.com

git-ane-evasion.com

Dans la vallée de l'Oison, randonnée avec un âne bâté pour 1h, une 1/2 journée ou pourquoi pas à la journée en emportant dans les bâts les cartes itinéraires fournies et le pique-nique ! Vous préférez être accompagné ? Avec Vincent pour guide, profitez d'une balade en attelage, en voiture 2 ou 4 roues, dans la campagne environnante, au rythme doux des pas des ânes. Organisation de chasse au trésor en attelage pour les anniversaires.

PÎTRES

LE CHEMIN DU HALAGE



29, rue des Moulins
lecheminduhalage@free.fr
eureasso.fr/web/le-chemin-du-halage
06 79 23 54 48

Promenade à dos d'âne ouverte à tous, attelage adapté en âne proposé aux personnes en situation de handicap. Sur réservation.

POSES

EQUI-LIBRE BORD SEINE



06 88 78 53 05 equi-libre.bord-seine@hotmail.fr
Sur réservation.



RANDONNER À CHEVAL

Pony trekking

AILLY

DES ÉCURIES D'ALTESSE



35, bis rue de la mare des fosses
06 40 20 27 95
desecuriesdaltesse@hotmail.com

AMFREVILLE-SUR-ITON

LES P'TITS SABOTS



50, route de Louviers
06 22 73 08 60
alma.berquet@orange.fr
lesptitssabots.ffe.com

AUTHEUIL-AUTHOUILLET

HARAS DE LA BOULAYE



2, route de Champenard
02 32 52 98 38
06 07 41 89 50
n.mesnager-laboulaye@orange.fr
harasdelaboulaye.com

COURCELLES-SUR-SEINE

LES ÉCURIES DE L'ABBAYE LE PETIT HARAS



54, rue de l'abbaye du Beau Bec
06 06 85 71 22
lepetitharas@free.fr
lepetitharas.free.fr

CLEF-VALLEE-D'EURE

LES ÉCURIES DE BIMOREL



La Croix-Saint-Leufroy
02 32 37 79 56
06 12 35 53 36

LA HARENGERE

RANCH DE L'OISON

5 rue de la Croix
06 74 88 71 76
RanchDeLoison
ranchdeloison@gmail.com
Univers des ranchs américains, initiation à cheval uniquement pour les débutants.

LÉRY

ÉCURIES DE LA VOIE BLANCHE



2, rue de la Voie Blanche
02 32 59 11 77
christianphillipe.com/
le_club.html

LOUVIERS

ÉCURIES DE BORD-LOUVIERS



20, chemin du Tir
06 20 89 15 24
ecurie.bord@wanadoo.fr

SAINT-ETIENNE-SOUS-BAILLEUL

HARAS DES Ô



Rue de la blanche voie
06 12 24 28 81
lo@haras-des-o.com
haras-des-o.com
Pension, enseignement et balade à cheval.
35€ / heure.
30€ pour les enfants.

SAINT-PIERRE-DE-BAILLEUL

CENTRE ÉQUESTRE DES ROGERAYES



Route de la Vallée
02 32 52 55 14
lionel.dutranoy@wanadoo.fr

VAL-DE-REUIL

PARC ÉQUESTRE DES SABLONS



1, route de Seine
06 82 78 81 11
06 82 35 49 99

VILLERS-SUR-LE-ROULE

LES ÉCURIES D'ANTUNES



Rue rosée
06 33 37 72 10
ecurie.antunes@gmail.com

LES TROIS LACS

HIPPODROME DES ANDELYS ET DU VEXIN



Chemin de la Messe - Tosny
02 32 40 12 08
06 72 08 49 38
hippodromelesandelys@gmail.com
lesandelyshipmique.monsite.orange.fr



RANDONNER À PIED

Hiking

LOUVIERS

FORÊT DOMANIALE DE BORD-LOUVIERS



4550 ha de forêt
02 32 50 22 34
onf.fr

Dépliant des parcours pédestres disponible dans les points d'informations touristiques de Seine-Eure.
tourisme-seine-eure.com

VALLÉE DE SEINE VALLÉE D'EURE



MON KIT RANDO
tourisme-seine-eure.com
13 circuits, les meilleures parcours de randonnées en Seine-Eure. Le kit indispensable du randonneur avec des circuits détaillés pour choisir au mieux votre itinéraire.

En vente à 5 € dans les points d'informations touristiques de Seine-Eure.

Circuits de Grande Randonnée GR® 2 et GR® 222.

Tous les GR® sur mongr.fr
La Seine Normandie à pied de Gare à Gare par le GR®, 43 km en 2 jours
metropole-rouen-normandie.fr

Chemin de Saint Jacques de Compostelle
Plus d'informations sur chemins-pelerins-normands.fr



AUTOUR DES PLANS D'EAU

Around water

ACQUIGNY

Plan d'eau d'Acquigny



02 32 50 23 39
acquigny.fr

Parcours découverte, sportif, à vélo et patrimoine, espaces pique-nique, aire de jeux, toilettes.

LES TROIS LACS

Lac et port (130 anneaux d'amarrage)



Rue du Lac - Venables

LE VAUDREUIL

Zone Humide des Pâtures



Parking chaussée du Vexin

tourisme-seine-eure.com
Observation de la Faune et flore en milieu humide. 10 ha, points d'observations et d'informations. Brochure disponible dans les points d'informations touristiques de Seine-Eure.

POSES

Léry-Poses en Normandie
Lacs des deux amants
CD 110
02 32 59 13 13 - lery-poses.fr
€ Parking : 5 € / voiture.



RANDONNER À VÉLO

Cycling

AGGLO SEINE-EURE

VOIE VERTE
tourisme-seine-eure.com
30 km le long de l'Eure et véloroute longeant la Seine. Dépliant Seine-Eure à vélo, gratuit et disponible dans les points d'informations touristiques de Seine-Eure.

SEINE À VÉLO

Itinéraire de Paris à la mer.
laseineavelo.fr



VÉLO LOCATION - RÉPARATION

Bike hire

AUTHEUIL-AUTHUILLET

RANDONN'EURE
LOCATION

Base de Loisirs
20, rue du Manoir
06 25 49 06 08
02 32 35 16 46
aventureurecanoe@outlook.fr
lerandonneure.com
Location de vélos ou VTT tandem : 3 parcours proposés. Accompagnement possible.

À partir de 12 ans.
Du 1^{er} avril au 15 octobre, ouvert tous les jours.
€ À partir de 12€.

LE BEC-THOMAS

GÎTANES ÉVASION
16, rue du Valcrocq
06 75 69 45 98
contact@git-ane-evasion.com
git-ane-evasion.com
Location de VTT ou de vélo à assistance électrique (VAE). Du petit parcours initiatique à une randonnée plus sportive, en passant par des circuits découvertes sur une ou deux journées avec guidage GPS, chacun pourra y trouver

son compte (possibilité de louer une remorque enfant).

LOUVIERS

CULTURE VÉLO GEORGET



1 boulevard du Dr Postel
02 32 40 06 22
27louviers@culturevelo.com
cyclesgeorget.com
Location de vélos dont des vélos à assistance électrique.
€ 50€ / pers. le vélo électrique.

LE VAL D'HAZEY

BICYCL'EURE

Atelier mobile
Révision - Réparation - Entretien de vélos
Diagnostic gratuit
Aubevoye - 30 résidence des 3 moulins
06 52 64 05 37
bicyclore.fr

POSES

PARC DES LOISIRS LÉRY-POSES EN NORMANDIE

Lacs des deux amants
CD 110
02 32 59 13 13
lery-poses.fr
Location de vélos électriques en haute saison dans le parc.

SEINE-EURE

SEMO

semo-mobilite.fr / semo.ecovelo.mobi
Vélos électriques en libre service.
Voir le site internet pour connaître les tarifs et les lieux des stations.

100 % CONSOMMER LOCAL



LES MARCHÉS

Markets

Mardi matin
Gaillon
47 exposants

Mercredi matin
Clef-Vallée-d'Eure
La Croix-Saint-Leufroy
15 exposants

Louviers
15 exposants

Mercredi après-midi
Val-de-Reuil
20 exposants

Jeudi matin
La Haye-Malherbe
8 exposants

Criquebeuf-sur-Seine
2 exposants

Vendredi Matin
Le Val-d'Hazey
Aubevoye
1 à 2 exposants
Pîtres
3 exposants

Vendredi après-midi
Val-de-Reuil
80 exposants
Saint-Aubin-sur-Gaillon

Samedi matin
Louviers
160 exposants

Dimanche matin
Pont-de-L'Arche
56 exposants

Le Vaudreuil
8 exposants

Saint-Pierre-du-Vauvray
3 exposants



BOUTIQUES DU TERROIR ET PRODUCTEURS LOCAUX

Shops selling local produce and local producers

GAILLON

AU BOCAGE NORMAND

Épicerie fine



12, place Aristide Briand
02 32 52 50 01
au-bocage-normand@orange.fr

Boissons, confiseries, confitures, miel...

FERME DE LAUNAY

Producteur



Route des Douaires
02 32 53 06 26
Van-de-steene.cedric@orange.fr

V viande à la demande et cidre.

LE MESNIL-JOURDAIN

FERME FRUITIÈRE

Producteur



22, rue de l'église
02 32 50 56 65
lesvergers27@orange.fr
lesvergers27.canalblog.com

Pommes, poires, fruits rouges, jus, confitures, miel.

LE VAUDREUIL

AU PETIT MARCHÉ

Épicerie fine



7, place du Général de Gaule
02 32 59 16 88

Boissons, confiseries, confitures, produits cuisinés, épicerie, fruits, légumes.

LES TROIS LACS

BRASSERIE DUPLESSI

Producteur



13, rue aux moines
Tosny
02 32 51 55 75
guy.brasserie-duplessi@orange.fr
Sur réservation.

LOUVIERS

MAISON CLET

Épicerie fine



7, rue Pierre Mendès France
02 32 40 06 72
nicolas@cletduvin.com
cletduvin.com
Boissons, confiseries, plats cuisinés...

SAINT-AUBIN-SUR-GAILLON

FERME DES NOËS

Producteur

Rue des Noës
02 32 53 06 80
ch.leber@neuf.fr
fermedesnoes.com
Produits issus de la pomme à cidre et du canard.

FERME DU BUISSON

Producteur

Lieu-dit Le buisson
02 32 53 10 29
Volaille

SAINT-PIERRE-LA-GARENNE

EARL DES SABLES

Producteur et vente de produits locaux



92, route nationale 15
02 32 52 51 81
m.lemarchand916@orange.fr
Fruits, légumes, boissons (bières, cidre...), confiseries, plats cuisinés.

VAL-DE-REUIL

ASSOCIATION LES MARAÎCHERS BIO DES HAUTS PRÉS

Producteurs



Pôle d'agriculture biologique des hauts prés
Voie des Vendaises
Parc d'activités du Vauvray
mbiohp@gmail.com
Légumes et produits bio.

CHOCOLATERIE AUZOU

Point de vente et de fabrication



Parc des métiers de Saules
21, ruelle du coin des saules
02 32 63 32 25
auzou-chocolat.fr

LES MACARONS DE GRAND'MÈRE AUZOU

Point de vente et de fabrication



Parc des métiers, 9, ruelle du coin des Saules
02 32 59 92 19

BRASSERIE LES DEUX AMANTS

Producteur



Pôle d'agriculture biologique des hauts prés
Parc d'activités du Vauvray
1, voie des Vendaises
06 75 98 96 50
brasserie@lesdeuxamants.com
Sur réservation.

VRAIVILLE

AU BEC FIN VRAIVILLAIS

Producteur



26, rue Maure
02 32 50 61 34

06 12 14 53 35

lebecfinvraivillais@orange.fr

Éleveurs de canards :

vente de foies gras, confits, rillettes, pâtés et plats cuisinés traditionnels.



DISTRIBUTEURS DE LÉGUMES

Vegetable vendors

LA FERME DU BOIS NORMAND

Producteur



20, rue de la mairie
06 72 23 11 49

Calvados, pommeau, cidre, jus, vinaigre de cidre.

MARTOT

DISTRIBUTEUR DE MARJO



10, rue de la Mairie
06 98 37 48 05

LA CABANE DE MON MARAÎCHER



EARL Saint Aignan
2, rue de la Mairie
02 35 81 32 85
la-cabane-de-mon-maraicher.com

SE
RESTAURER





Restaurants gastronomiques

Places to eat, fine-dining restaurants

Restaurants traditionnels

Traditional restaurants



Brasseries, saladeries et restauration de chaîne

Brasseries, salad bars and chain restaurants

Cuisine du monde

World cuisine



Crêperies

Crêperies

Pizzerias

Pizzerias



Restauration rapide, vente à emporter

Fast food, takeaways

ACQUIGNY

L'HOTELLERIE D'ACQUIGNY

1, rue d'Evreux
02 32 50 20 05
hostellerie-acquigny.fr

LA CHAUMIÈRE

15, rue Aristide Briand
09 83 00 50 73
restaurant-la-chaumiere-acquigny.com

LA CASBAH

54, rue Aristide Briand
02 32 25 07 01

SAV'EURE GOURMANDES

44 rue de Louviers
09 81 99 80 00

ALIZAY

CAFÉ DE LA PAIX

11, place de la résistance
02 35 23 02 01

AMFREVILLE-SOUS-LES-MONTS

RESTAURANT AU FIL DE L'EAU

4, hameau des écluses
02 32 48 40 63
06 43 32 80 43
guinguettedesecluses.fr

AUTHEUIL-AUTHOUILLET

L'AUBERGE FLEURIE

69, rue Yves Montand
02 32 67 22 80

LA TERRASSE

Base de canoë
20, rue du Manoir
02 32 35 16 46
lerandonneure.com
Le restaurant La Terrasse est situé au bord de la rivière de l'Eure. Le chef vous invite à découvrir

une cuisine avec des produits locaux et de saison. Vous pourrez aussi profiter des plaisirs d'une balade en canoë kayak, faire du paddle, du bubble foot... Le restaurant saura vous accueillir pour des repas événementiels en formule buffet, repas de groupe et même en barbecue champêtre.

€ Menu adulte : 13€.

À la carte : plat de 12€ à 16€.

Dessert de 5€ à 7€.

📅 Ouvert du 1^{er} avril au 15 octobre 2022.

Les midis 7j/7.

CAILLY-SUR-EURE

RESTAURANT DES DEUX SAPINS

24, rue de la Mairie
02 32 67 75 13
les2sapins.fr

CHAMPENARD

L'EURE DU REPAS

3 rue de Sainte-Colombe
06 28 30 13 00

CLEF-VALLEE-D'EURE

LA CROIX-SAINT-LEUFROY

AUBERGE LE CHEVAL BLANC

27, rue de Louviers
02 32 34 82 86
lechevalblanc-restaurant.fr
Dans un charmant petit village où Marcel Pagnol a écrit « Manon des Sources » et « Jean de Florette » voici une plaisante auberge joliment rustique où Monique et Éric Jozefiak maîtrisent l'art de recevoir.

L'accueil est au rendez-vous et la cuisine d'Éric parfaitement normande matinée d'une touche personnelle. Une valeur sûre où les assiettes sont généreuses et savoureuses ! À noter : les petites attentions de la maison, le beau plateau de fromages et l'excellent rapport qualité-prix de la carte. Une belle surprise gourmande qui vaut le détour.

- ☉ Menu enfant : 12,90€.
À la carte à partir de 10,50€.

CONNELLES

■ LE COMPTOIR DE CONNELLES

41, route d'Amfreville-sous-les-Monts
07 65 65 65 00
f comptoirdeconnelles

■ LE MOULIN DE CONNELLES

40, route d'Amfreville-sous-les-Monts
02 32 59 53 33
moulin-de-connelles.fr

COURCELLES-SUR-SEINE

■ LE NATHALY'S

4, route des Andelys
02 32 77 22 74
lenathalys.fr

■ PIZZ'ALPHA

4, route des Andelys
06 66 78 34 71
pizz-alpha.eatbu.com

CRIQUEBEUF-SUR-SEINE

■ AU CLIN FOC

826, rue du village
02 35 81 74 02

■ FONTAINE BELLENGER

Le Relais de l'Ourson
1 rue du Pis Aller
07 84 71 61 52

GAILLON

■ L'ABRI NORMAND

47, rue Général de Gaulle
02 32 52 26 22

■ LE CLOS RACINE

64, avenue du Maréchal
Leclerc
02 32 51 90 32

■ LE GRAIN DE SEL

12, rue Pierre Brossolette
02 32 53 51 10

■ LE PRÉ-VERT

18, rue du Four à Baon
02 32 53 26 05
f restaurantleprevertgaillon
Restaurant situé au pied du château de Gaillon dans une ruelle en contrebas avec une terrasse agréable. Le chef vous propose une cuisine traditionnelle avec des produits locaux. Vente à emporter sur réservation.

- ☉ Menu enfant : 10€.
À la carte à partir de 29€.

📅 Ouvert du 1^{er} novembre au 31 mars 2022.

Les midis du mardi au dimanche.

Les soirs du jeudi au samedi.

■ LES 4 ÉCLUSES

5, chemin de Halage
Notre-Dame-la-Garenne
02 32 53 01 25
hotel-restaurant-4ecluses.com

■ LA TERRASSE BAR/BRASSERIE DU GOLF

Les Artaignes
02 32 51 38 92

■ LE PATATA GRILL

21, rue de Gal de Gaulle
02 77 19 62 36
lapatatagrill.eatbu.com

■ LE DRAKKAR

Pizzeria, crêperie, saladerie
2, cour de la Mairie
02 32 52 87 60
pizzerialedrakkar.fr

■ LA MARINA

8, route d'Évreux
02 32 52 33 32
Cuisine traditionnelle.
📅 Ouvert les midis du lundi au samedi.
Les soirs : lundi, mardi, jeudi et vendredi.

■ GAILLON SUSHI

18, Avenue Maréchal
Leclerc
09 53 34 77 59

■ PIZZALAND

28, rue Général de Gaulle
02 32 59 60 60

■ RAPIDO PIZZA

85, rue Général de Gaulle
02 32 52 21 21

■ KRUSTRY FOOD

Burger
5, avenue Maréchal
Leclerc
09 84 52 02 00

■ MAC DONALD'S

ZAC Le Clos Racine,
Avenue Jean Jaurès
02 32 53 45 22

■ LE MED

41, rue du Général de Gaulle
02 32 52 57 27

■ CAFE RESTAURANT

21 Rue du Général de Gaulle
02 77 19 62 36

■ L'ATELIER 1977

Centre commercial
Gaillon AUCHAN
09 84 44 00 66
atelier1977.fr

HEUDEBOUVILLE

■ HILDEBOLDUS

Zone Ecoparc 2
2, allée Brelondes
09 51 08 34 79
restaurant-hildeboldus.com

IGOVILLE

■ AUBERGE DU PRESSOIR



D 6015, 2 rue de Paris
Lieu-dit le Fort
02 35 23 27 77
auberge-du-pressoir.com

Vous pouvez profiter de la terrasse fleurie l'été en extérieur. Jean-Marc Collet propose une cuisine à la fois classique et créative dans le respect des traditions culinaires. Venez découvrir les huîtres normandes gratinées au calvados ou le croustillant d'andouille à la pomme. Goûtez notre marmite de trois poissons ou la tête de veau aux échalotes. Dans son cadre de charme normand et rustique aux couleurs chaudes, venez éveiller vos papilles.

- ☉ Menu adulte : 27€.
Menu enfant : 15€.

📅 Ouvert les midis du mardi au dimanche.
Les soirs : mardi, jeudi, vendredi et samedi.

■ LE SUBLIM'S

22, rue du 8 mai
02 35 23 59 37

LA TERRASSE

Super U, rue de Lyons
02 35 23 43 30

LA TYTE PAUSE

3, Rue de Paris
09 82 23 22 16

INCARVILLE**LE BOUCHON**

2, rue Saint-Cyr
02 32 40 21 57

COMME À LA MAISON

13 rue de la Fringale
02 32 40 42 87

SO GOOD - CAFÉTARIA

E.leclerc, rue des Prés

LA HAYE-MALHERBE**PIZZA MINUTE**

Distributeur de pizzas
Ouvert 24h/24h
Place de la mairie
06 63 15 82 81

LA SAUSSAYE**LE MANOIR DES SAULES**

2 place Saint-Martin
02 35 87 25 65
06 08 05 59 44
manoirdessaules.com
Ouverture été 2022.

LES DAMPS**AUBERGE DE LA POMME**

44, rue de l'Eure
02 35 23 00 46
laubergedelapomme.com

BAR DE LA PLACE

Route de l'Eure
(Près de la voie verte)
02 35 23 07 98

LE MANOIR**DELICE PIZZA**

112, rue Franche-Comté
02 32 48 14 81

LÉRY**FRENCH PIZZA**

45c, rue du 11 Novembre
02 32 61 35 65

LA CRÉMAILLÈRE

53, rue du 11 novembre
02 32 59 05 54

**LE VAL-D'HAZEY
AUBEVOYE****LES TERRASSES DE LA GARE**

12, rue de la gare
09 51 56 92 15

LE KIOSQUE A PIZZA

904, rue Charles de Gaulle
02 32 52 61 98

O'MELIS

27, place François
Mitterrand
02 32 77 41 19

LE GOTHAM

24 rue Saint Fiacre
09 81 28 90 82

L'ÉTOILE

8 Avenue de l'Europe
09 53 16 00 89

**LE VAL-D'HAZEY
VIEUX-VILLEZ****LA CLOSERIE
CHATEAU CORNEILLE**

17, rue de l'Église
02 32 77 44 77
chateau-corneille.fr

LE VAUDREUIL**LA CASCADE INSOLITE**

19, place du Général de
Gaulle
02 32 25 97 41
06 16 91 60 61
la-cascade-insolite.com

RESTAURANT DU GOLF

26, avenue Marc de la
Haye
02 32 50 51 51
restaugolfduvaudreuil.com

LE BRAZZA

20, place du Général de
Gaulle
02 32 59 02 72

LA BONNE AMBIANCE

27 rue du Général de
Gaulle
02 32 59 59 25

**PIZZERIA DU
VAUDREUIL**

87, rue du Général de
Gaulle
02 32 50 50 50

LA MEXICAINE

Food-truck
Place du Général de
Gaulle
07 83 69 42 32

LOUVIERS**LE BREAK CRÊPERIE**

27 rue du Matrey
02 32 40 21 57
breakcreperie.fr

O BOUCHE À OREILLE

4, boulevard du Maréchal
Joffre
02 32 25 24 86

PIZZA GOURMANDE

41, boulevard Maréchal
Joffre
02 32 59 80 36

LA TANNERIE

5, bis rue ternaux
02 32 25 09 62

DÉLICE PIZZA

30, rue du Quai
02 32 50 92 27

PIZZALAND

38, rue Pierre Mendès
France
02 32 40 15 11

A LA FRENCH

5, rue des 4 Moulins
02 32 40 94 52

LE PRE SAINT-GERMAIN

7, rue Saint Germain
02 32 40 48 48
le-pre-saint-germain.com

LE PETIT PÈLERIN

4, rue Tarabit
02 76 44 20 64
06 68 75 33 03

LE VIN CŒUR

39, rue du Quai
07 49 89 88 87

LE CLASSIC

2, place Ernest Thorel
02 32 50 70 24

COULEUR K'FE

23, rue du Général de
Gaulle
02 32 40 57 41
 Ouvert les midis et
les soirs du mardi au
samedi.

LAURALY'S

41, rue du Général de
Gaulle
02 32 09 41 17
lauralys.eatbu.com

LE D'ARTAGNAN

Centre commercial du
Becquet Intermarché
02 32 25 92 50

■ **BRASSERIE LE JUHL'S**
11, place Ernest Thorel
02 32 40 40 02

■ **LE RINATO**
Avenue Maréchal de
Lattre de Tassigny
09 83 05 54 65

■ **CAFÉ DU PARVIS**
44 rue du Maréchal Foch
02 77 16 13 22

■ **AU COMPTOIR DU JAP**
17, rue du Matrey
02 32 50 81 05

■ **THAÏ STREET**
10, rue du Matrey
06 56 87 22 06

■ **DRAGON & SUSHI**
7, boulevard du Docteur
Postel
02 32 63 04 57

■ **SUNSET SUSHI**
12, rue des Sauniers

■ **LE TAJ MAHAL**
26, rue Tournante
02 32 25 49 78

■ **AUX DELICES DE
JEANNE**
Asiatique
Centre commercial
Le Becquet
02 32 59 22 98

■ **LE MARAKECH**
16, rue de la Gare
02 32 50 63 82
Tarif à la carte à partir
de 10€.

■ **LE MEKONG**
19, boulevard Joffre
02 32 40 06 02

■ **AFRICAN FLO**
Cuisine Africaine
Aux saveurs d'ici et
d'ailleurs

52 rue du Quai
09 88 32 83 79

■ **À LA LOUCHE**
4, rue du Général de
Gaulle
06 59 83 42 99
a-la-louche-louviers.
myshopify.com

■ **COLIN'S BURGER**
8 bis, route de Pacy
07 83 67 84 49
colinsburger.fr

■ **BURGER 4 MOULINS**
13 rue des 4 moulins
07 52 48 05 60
02 35 50 51 79

■ **COLIN'S BURGER**
Food truck
8 bis route de Pacy
07 83 67 84 49
colinsburger.fr

■ **AU POULET BRAISÉ**
24 rue du quai
02 32 59 40 18

■ **LA BRAISE**
12 Place du Champ de ville
02 32 25 39 59

■ **LE GRAIN DE CAFÉ**
39 rue du Matrey
06 25 48 25 48

■ **MILAS KEBAB**
31, rue du Matrey
02 32 25 41 13

■ **LE KEBAB DES 4
MOULINS**
25, rue des 4 moulins
06 32 50 54 57

■ **CHEZ FATHI**
21, rue du Maréchal Foch
02 32 25 00 34

■ **LE RIAD**
2, rue de la poste
02 32 40 70 65

■ **TASKIM GRILL KEBAB**
42, rue du Général de
Gaulle
09 52 07 21 88

■ **NAZAR KEBAB**
1 ter Place du Champ de
ville
09 72 82 15 52

PINTERVILLE

■ **BISTRO BELLE VUE**
1, route de Paris
02 32 25 92 24
americangrill.fr

PONT-DE-L'ARCHE

■ **PLAISIR GOURMAND**
3, place Hyacinthe
Langlois
02 35 23 44 13

■ **L'ESTAMINET**
30, rue Roosevelt
02 35 23 00 42

■ **LE TASSILI**
4, rue Alphonse Samain
02 35 91 59 93

■ **ANKARA**
3, rue du Gal de Gaulle
09 54 49 36 74

■ **SAKURAA SUSHI**
11, rue du Président
Roosevelt
02 79 91 22 04

■ **LA NAPOLIA PIZZERIA**
8, rue Alphonse Samain
09 86 46 57 17

■ **PIZZALAND**
5, rue Roosevelt
02 35 80 26 56

■ **OH MY TRUCK**
Parking rue Prieur
06 72 72 47 31
oh-my-truck.fr

■ **O SALAM**
1 rue Maurice Delamare
02 35 23 37 95

POSES

AUBERGE DU HALAGE



34, chemin du Halage
02 32 59 38 40
aubergeduhalage.fr

Près des écluses de
Poses, sur le chemin de
halage, l'Auberge du
halage dispose d'une
petite terrasse sur pilotis
qui surplombe la Seine.
L'intérieur du restaurant
est tout aussi prisé avec
un décor de brasserie
soigné qui confère au
lieu un certain charme...
Côté assiettes, le chef
exerce son savoir-faire
avec des produits frais
à travers des plats
simples et savoureux qui
changent au fil des cartes
de saisons. Un restaurant
sympathique à découvrir,
inscrit dans le bottin
gourmand.

☎ Menu adulte : 28 à 33€.
Menu enfant : 9€.
À la carte : à partir de
9€.

📅 *Ouvert les midis : lundi,
mardi, jeudi, vendredi,
samedi et dimanche.
Les soirs du jeudi au
samedi.*

BATEAU CROISIÈRE GUILLAUME LE CONQUÉRANT

Embarcadère Rue du bac
02 35 78 31 70

bateau-guillaume-le-
conquerant.com

Déjeuner croisière inscrit
dans Le P'tit Normand et
le Routard Normandie.

☎ 75€ / adulte

(boissons comprises),
40€ / enfant (- de 12
ans) et 26€ / enfant (-
de 8 ans).

En juillet et août,
départ : 11h (Durée :
4h) – Groupes, toute
l'année.

 Ouvert le dimanche
midi.

■ AUX TILLEULS

60, rue des Mesures
02 32 59 60 99

■ LE RESTAURANT DU GOLF

Golf de Léry-Poses
02 32 59 84 38

■ POSES PIZZA

2, route de Léry
02 32 40 13 95
posespizzaposes.fr

■ LE LAGON ET LE SIROCCO – SNACKS

Parc de loisirs Léry-Poses
06 76 46 42 97
lery-poses.fr

■ LE CANGTIN

Food truck – Street food
vietnamienne
Place de la République
06 51 86 98 96
lacangtinfoodtruck.com

■ LE BLACK PEARL

Food truck
Rue de la République
06 98 27 21 27
 BLACKPEARLFT

QUATREMARE

■ LE QUATREMARE

1, route de Louviers
02 32 40 15 52

SAINT-AUBIN-SUR- GAILLON

■ L'ATELIER DE JACQUES

Lieu-dit Clos du Grand
Mont
02 32 54 06 33
erisay-brasserie.fr

SAINT-DIDIER-DES-BOIS

■ LA RENAISSANCE

2, rue d'Elbeuf
02 32 25 46 25
06 83 17 19 57
restaurant-larenaissance.fr

SAINT-ETIENNE-DU- VAUVRAY

■ FERME DE LA HAUTE CRÉMONVILLE

Rue de Crémonville
02 32 59 14 22
restaurant-ferme-haute-
cremonville.com

SAINT-PIERRE-DU- VAUVRAY

■ HOSTELLERIE SAINT-PIERRE



6, chemin de la digue
02 32 59 93 29
hostelleriesaintpierre.com
Hôtel restaurant au
charme d'antan avec une
vue panoramique sur la
Seine : cuisine équilibrée,
avec des spécialités
locales.

Nos produits frais sauront
séduire votre palais, en
ajoutant à cela une vue
imprenable sur l'île du
Bac et la Seine. Le midi,
« menu guinguette ». Le
soir, « menu gourmand ». Le
dimanche, « buffet
brunch ».

 Menu adulte : 28 à 60€.
Menu enfant : 19 à 35€.

À la carte : à partir de
10€.

 Ouvert les midis du
jeudi au dimanche.
Les soirs 7j/7.

■ PLANET PIZZA

16, Grande Rue
02 32 40 41 05

SAINT-PIERRE-DE- BAILLEUL

■ BAR DE L'AVENIR

2 place de la gare
02 77 74 11 48

SAINT-PIERRE-LA- GARENNE

■ LE GABRIEL

1, rue d'Emainville
02 32 52 73 47
restaurantgabriel.fr

■ LES CANISSES

Au bord de l'eau
1 chemin du halage de la
Gare
Canisses.com

SURVILLE

■ MANOIR DE SURVILLE ***





 écotable®
82, rue Bernard Petel
02 32 50 99 89, sur
réservation.

manoirdesurville.com

Le chef vous fera
découvrir une cuisine
de saison, gourmande
et inventive dans une
ambiance chaleureuse et
moderne. La philosophie
de la cuisine rejoint celle
de l'esprit des lieux et
se résume en un mot :
« la simplicité ». Derrière
ce mot, « une grande

exigence au niveau de la
qualité des produits et des
circuits courts ». Ces deux
critères sont la base d'une
bonne table : « ce qui nous
intéresse c'est le goût ».

 Menu adulte : 59 à 65€
Menu enfant : 18 à 29€.

 Ouvert les midis du
jeudi au samedi.
Tous les soirs sauf le
mardi.

VAL-DE-REUIL

■ RESTAURANT MERCURE ROUEN VAL-DE-REUIL

7, voie des Clouets
02 32 59 09 09
mercure.com

■ LE COMPTOIR DU MALT

Parc des Saules
02 32 61 10 36
lecomptoirdu malt.fr

■ AU BUREAU

Parc des Saules
02 32 63 47 95
aubureau-valdereuil.fr

■ LE BISTROT D'ÉRIC IBIS STYLES

Ruelle du Coin des Saules
02 32 59 18 19

■ BRASSERIE 27

Voie des Clouets
02 32 50 33 00

■ COURTEPAILLE

Voie des Clouets
02 32 50 37 29
courtepaille.com
Restaurant spécialisé en
grillade de viandes.
 Menu enfant : 5,90€.

 Ouvert les midis et les
soirs 7j/7.

■ **EDMOND**

53 Rue Edmond Mailloux
06 32 41 54 52

fedmondcantinebistrot

Edmond, c'est un restaurant, une cantine, un jardin, une terrasse, un atelier et beaucoup d'autres choses encore !
€ Menu : 13,50 à 17€.

📅 Ouvert les midis du mercredi au vendredi.
Ouvert le jeudi soir.

■ **LE 19 CENT 73**

9, rue Courtine
02 32 59 01 73

■ **THE FACTORY SPORTS CAFÉ**

1, route des falaises
02 32 61 27 95
the-factory-pub.com

■ **LA FERME DE LA SALLE**

Rue de Sarcelle
06 18 32 43 64

■ **GRILL'ASIE**

5, voie des Clouets
02 32 40 14 97

■ **SABAIDEE**

37, place des 4 saisons
02 32 09 85 73
07 61 27 54 74

■ **LE PALAIS**

25, rue de la Forêt
02 32 25 98 88

■ **RISTORANTE DEL ARTE**

Parc d'activités des saules, rond-point de la voie des Clouets
02 32 50 28 92

■ **EDEN PIZZA**

4, Place des 4 Saisons
02 32 40 55 42

■ **DELICE PIZZA**

122, rue grande
02 32 40 04 00

■ **BURGER 27 GRILL**

Place des quatre saisons
07 82 23 03 43

■ **BURGER KING**

3 parc des Saules
02 32 09 99 64

■ **MAC DONALD'S**

Voie des Clouets
02 32 61 06 67

■ **EDEN KEBAB ET PIZZA**

Place des 4 saisons
02 32 40 55 42

■ **VIRONVAY**

■ **BISTROT RETRO**
27, route des saisons
02 32 50 75 88
bistrot-retro.com

■ **RED'HIPPO PAUL - L'ARCHE**

A13 « Aire de Vironvay »
02 32 40 21 51

Temps FORTS



Festival Les Embarqués



Festival Les Embarqués



Bulky Games



Pierres en lumière



Festival Les Embarqués



Festiv'Art



Festival Branche & Ciné



L'Affluente



Pour programmer vos sorties, rendez-vous sur tourisme-seine-eure.com ou demander l'agenda des sorties en Seine-Eure, disponible en ligne et dans nos bureaux d'informations touristiques.

100% SORTIR



CINÉMA

GAILLON GRAND FORUM



Avenue Jean Jaurès
02 32 40 69 92
09 64 39 29 15
cinemagrandforum.com

LOUVIERS GRAND FORUM



Boulevard de Crosne
02 32 40 69 92
cinemagrandforum.com

VAL-DE-REUIL CINÉMA LES ARCADES



5, place des Chalands
02 32 50 67 26



CONCERTS ET SPECTACLES

Concerts and shows

ANDÉ LE MOULIN D'ANDÉ



65, rue du Moulin
02 32 59 90 89
moulin@moulinande.
asso.fr

GAILLON CONSERVATOIRE DE MUSIQUE

Le Prieuré
Allée de l'Ermitage
02 32 52 85 78
f ConservatoireSeineEure
Gaillon

LE VAL-D'HAZEY ESPACE CULTUREL MARCEL PAGNOL



7, rue Maurice Ravel
Aubevoye
02 32 53 22 21
ecmp@ville-aubevoye.fr
ecmp.ville-aubevoye.fr

LOUVIERS LA GARE AUX MUSIQUES



Place des Anciens
d'Indochine
02 32 25 78 00
gareauxmusiques.fr

LE MOULIN

Rue des Anciens
Combattants d'Afrique
du Nord
02 32 40 31 92
ville-louviers.fr

LA SCÈNE 5

Boulevard de Crosne
02 32 40 31 92
ville-louviers.fr

**VAL-DE-REUIL
LA FACTORIE**

Maison de poésie de
Normandie
Île du Roi
02 32 59 41 85
factorie.fr

THÉÂTRE L'ARSENAL

Avenue des Falaises
02 32 40 70 40
Billetterie en ligne sur
theatrelarsenal.fr
billetterie@
theatredelarsenal.fr

**DISCOTHÈQUE
GUINGUETTE**

Nightclubs, open-air cafés

**LE MESNIL-JOURDAIN
DISCOTHÈQUE LES
TEMPLIERS**

Route d'Evreux
02 32 40 63 74
06 07 71 88 18 (navette)

**AMFREVILLE-SOUS-LES-
MONTS
AU FIL DE L'EAU**

4 hameau les écluses,
02 32 48 40 63
06 43 32 80 43
guinguettedelescluses.fr
Découvrez une cuisine
régionale au pied des
écluses.
Esprit guinguette, le jeudi
et dimanche.

Rendez-vous à la boutique!



Office de Tourisme Seine-Eure
10, rue du Maréchal Foch - 27400 Louviers



Close to Rouen and
1 hour away from Paris!

**Tout proche de Rouen
et à 1 heure de Paris !****Comment venir ?**

How to get here?



Voiture : By car:

1h15 :
A 13 : Paris / Gaillon / Louviers
30 à 40 min :
Rouen / Gaillon / Louviers



Train : By train:

20 minutes de Rouen
1h : Paris / Gaillon-Aubevoye
ou Val-de-Reuil
6h : Marseille / Gaillon-Aubevoye
ou Val-de-Reuil
(TGV jusqu' à Rouen)



Bus : By bus:

30 minutes : Rouen / Val-de-Reuil
(ligne 390)
1 à 2 h : Paris / Incarville
www.FlixBus.fr
Toutes les 10 à 20 minutes :
Navettes
Gare Val-de-Reuil / Louviers
www.semo-mobilité.fr



**seine
-eure**
tourisme



Offices de
Tourisme
de France

Office de tourisme Seine-Eure

10, rue du maréchal Foch - 27400 Louviers

Tél. 02 32 40 04 41



Borne d'information touristique 24/24

Accès Wifi gratuit

Bureaux d'information touristique

27600 Gaillon

Tél. 02 32 53 08 25



61, chemin du Halage - 27740 Poses

Tél. 02 32 59 08 26

Quai maréchal Foch (en bord de l'Eure)

27340 Pont-de-l'Arche

Borne d'information touristique 24/24

Seine Eure Tourisme

seineeuretourisme

www.tourisme-seine-eure.com

l'Eure) #JE SUIS AILLEURS
EN NORMANDIE

NORMANDIE