Fonds gérés par le Pôle archives Seine-Eure

Communauté d'agglomération Seine-Eure :

- Services communautaires
- Organismes dissous dont les compétences ont été transférées à l'Agglo : Communauté de communes Seine-Bord, syndicats techniques (eau, assainissement, transports, développement économique…), organismes parapublics (Maison de l'emploi et de la formation, SODEVIL…)

Communes :

- Fonds conservés au Pôle : Acquigny, Andé, La Haye-Malherbe, Herqueville, Igoville (à venir), Incarville, Louviers, Martot, Pîtres (à venir), Porte-de-Seine (Porte-Joie et Tournedos-sur-Seine : à venir), Terres de Bord (Montaure et Tostes), Le Vaudreuil
- Fonds conservés en mairie : Amfreville-sur-Iton, Connelles, Heudebouville, Léry, Le Mesnil-Jourdain, Poses

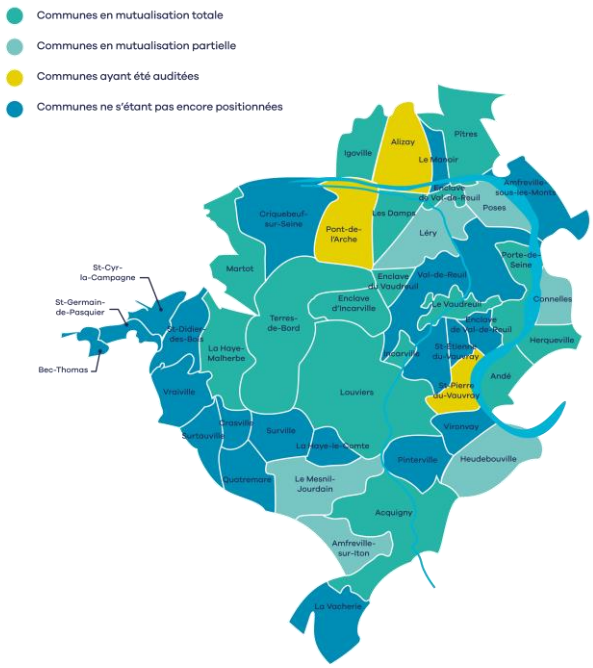

Autres organismes :

- Centres d'action sociale : centre intercommunal d'action sociale, centre communal d'action sociale de Louviers
- Office de tourisme Seine-Eure