



COMMUNAUTE **D'AGGLOMERATION** SEINE-EURE

Plan Local d'Urbanisme

Intercommunal valant Programme
Local de l'Habitat

4I. Annexe n°20 : Atlas
ruissellements de l'Agglomération
Seine-Eure

Document de travail – version pour Arrêt – Décembre 2018



Atlas Ruissellement de l'Agglomération Seine Eure

Légende

-  Limite Agglo Seine Eure
-  Limites communales
-  BV principaux
-  Axes écoulements
-  Bétoire_marnière_puisard
-  Bassins CASE
-  Bassins CD27
-  Bassin enterré
-  Mares Publiques
-  Mares / Bassins Privés
-  Mares ONF
-  RD en Agglo
-  Captage
-  Périmètre immédiat
-  Périmètre rapproché
-  Périmètre éloigné
-  Saignés
-  Arasement
-  Puit d'infiltration
-  Fossés et Noues
-  Canalisations
-  Tranchées drainantes

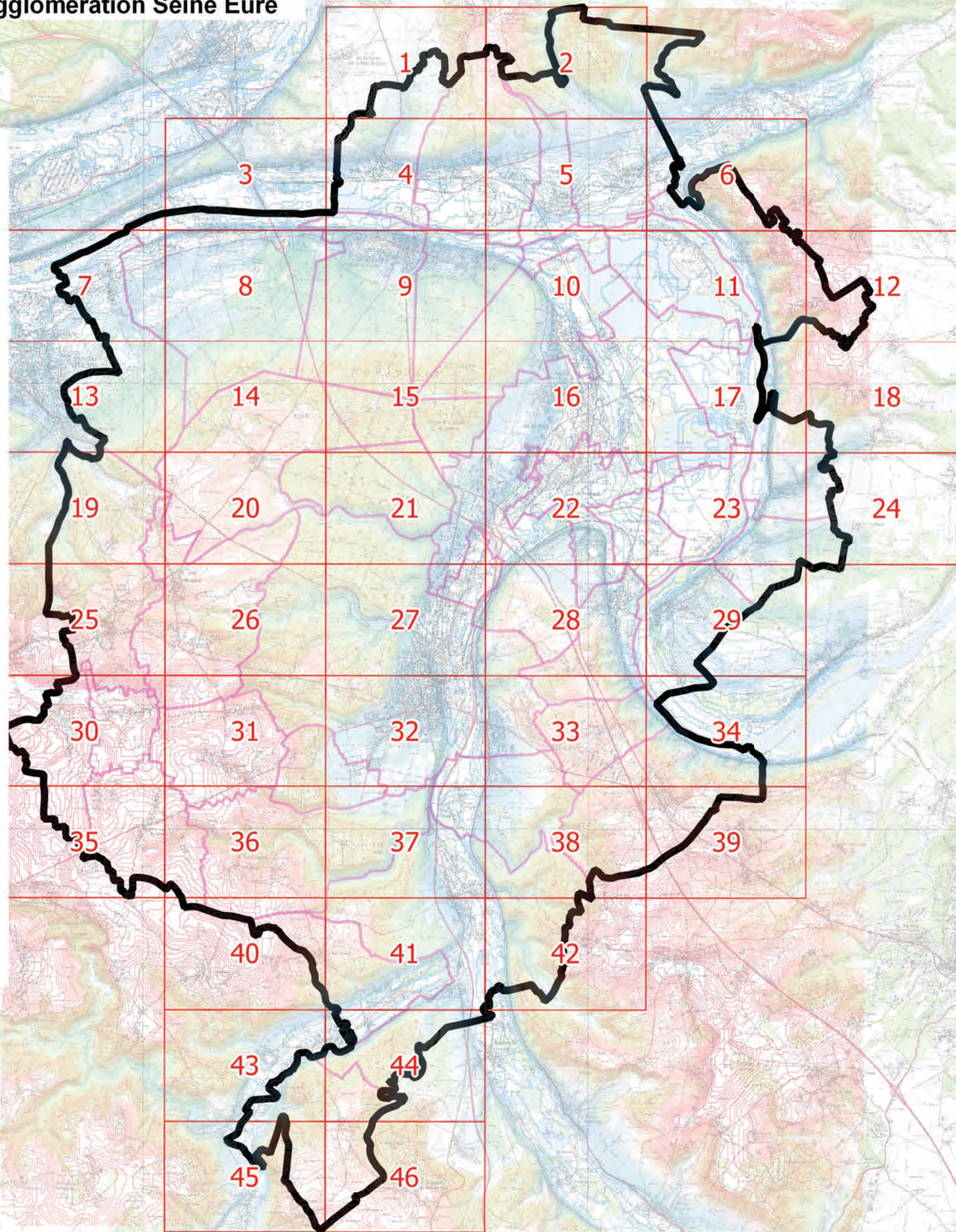

COMMUNES	PAGE
ACQUIGNY	(37,38,41,42,44)----- 37
ALIZAY	(1,4)----- 4
AMFREVILLE SOUS LES MONTS	(6, 11, 12)-----11
AMFREVILLE SUR ITON	(40,41,44)-----41
ANDE	(28,29,34)-----29
CONNELLES	(17,23)-----23
CRASVILLE	(30)----- 30
CRIQUEBEUF SUR SEINE	(3,7,8)----- 3
HERQUEVILLE	(23,24,29)-----23
HEUDEBOUVILLE	(33,34,38,39)-----39
IGOVILLE	(1,2,4,5,9,10)----- 4
INCARVILLE	(21,22,27,28)---27/28
LA HAYE LE COMTE	(31,32,36,37)-----32
LA HAYE MALHERBE	(19,25,30)-----25
LA VACHERIE	(43,44,45,46)-----43
LE MANOIR SUR SEINE	(2,5,10)----- 5
LE MESNIL-JOURDAIN	(36,37,40)-----36
LE VAUDREUIL	(16,22,23)-----22
LERY	(1,15,16)----- 10
LES DAMPS	(9,10,15)----- 9
LOUVIERS	(20,21,26,27,31,32)---27/32
MARTOT	(7,13,14,19)-----7
MONTAURE	(19,20,25,26,30,31)-----26
PINTERVILLE	(32,33,37,38)-----37
PITRES	(2,5,6)----- 5
PONT DE L'ARCHE	(3,4,8,9,14,15)----- 9
PORTE-JOIE	(17,23)-----23
POSES	(5,6,10,11)-----11
QUATREMARE	(30,31,35,36)-----35
ST ETIENNE DU VAUVRAY	(22,28)-----22
ST PIERRE DU VAUVARY	(28,33)-----28
SURTAUVILLE	(35,30,35)-----30
SURVILLE	(30,31,36)-----31
TOSTES	(14,15,19,20)-----20
TOURNEDOS SUR SEINE	-----17
VAL DE REUIL	10, 11, 16, 17, 21, 22, 27, 28)-----16
VIRONVAY	(33,34)-----33

Avertissement :
Les limites communales (en mauve) ont été redessinées en s'appuyant sur le plan cadastral (millésime 2012). Des différences peuvent donc apparaître entre ces limites mises à jour et celles représentées sur le fond IGN.

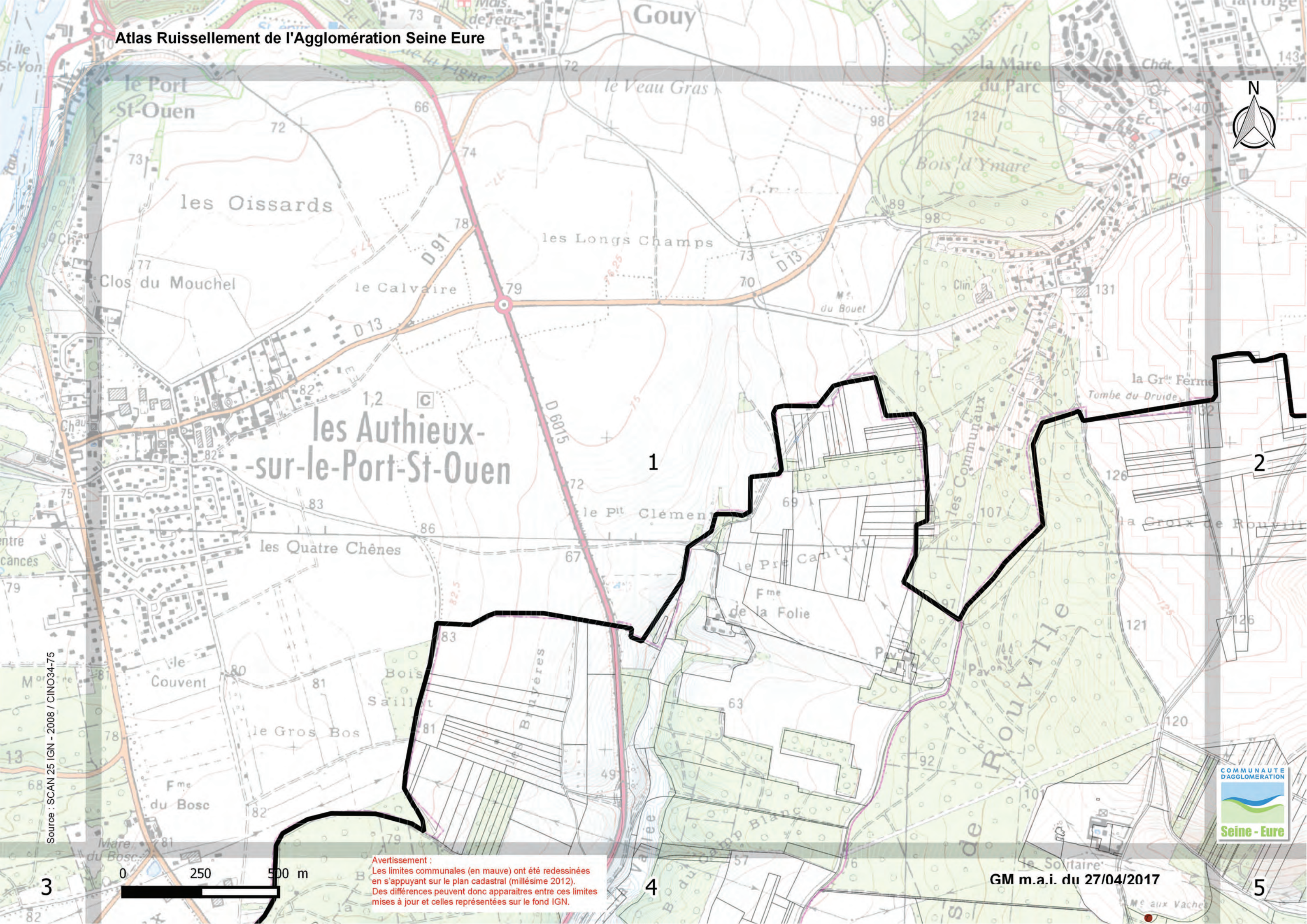

Source : SCAN 25 IGN - 2008 / CINO34-75

Avertissement :
Les limites communales (en mauve) ont été redessinées en s'appuyant sur le plan cadastral (millésime 2012).
Des différences peuvent donc apparaître entre ces limites mises à jour et celles représentées sur le fond IGN.

GM m.a.i. du 27/04/2017



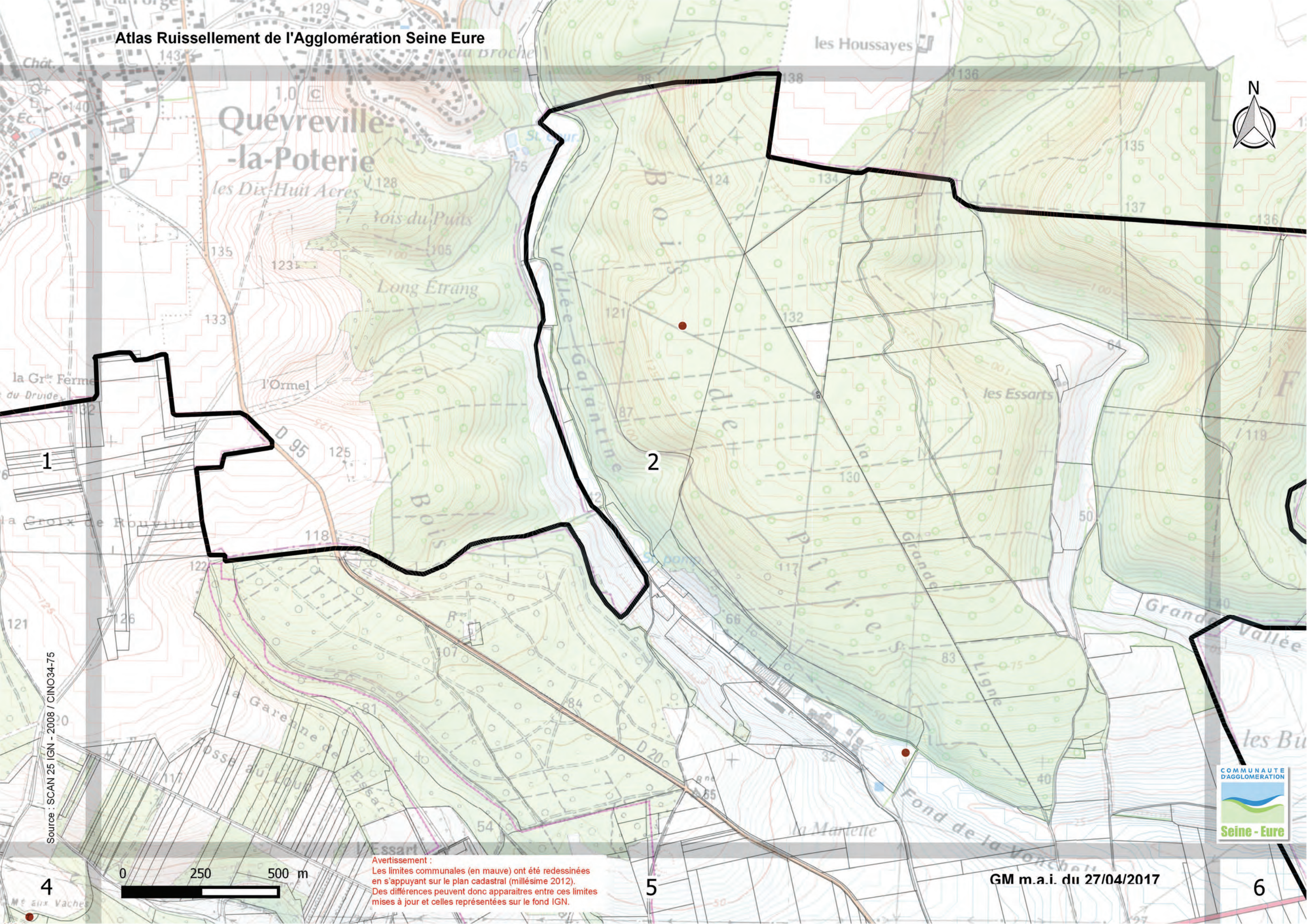

Source : SCAN 25 IGN - 2008 / CINO34-75

Avertissement :
Les limites communales (en mauve) ont été redessinées en s'appuyant sur le plan cadastral (millésime 2012). Des différences peuvent donc apparaître entre ces limites mises à jour et celles représentées sur le fond IGN.

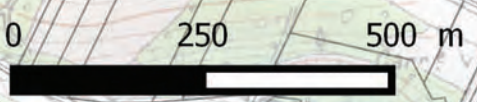

GM m.a.i. du 27/04/2017





Tourville-la-Rivière

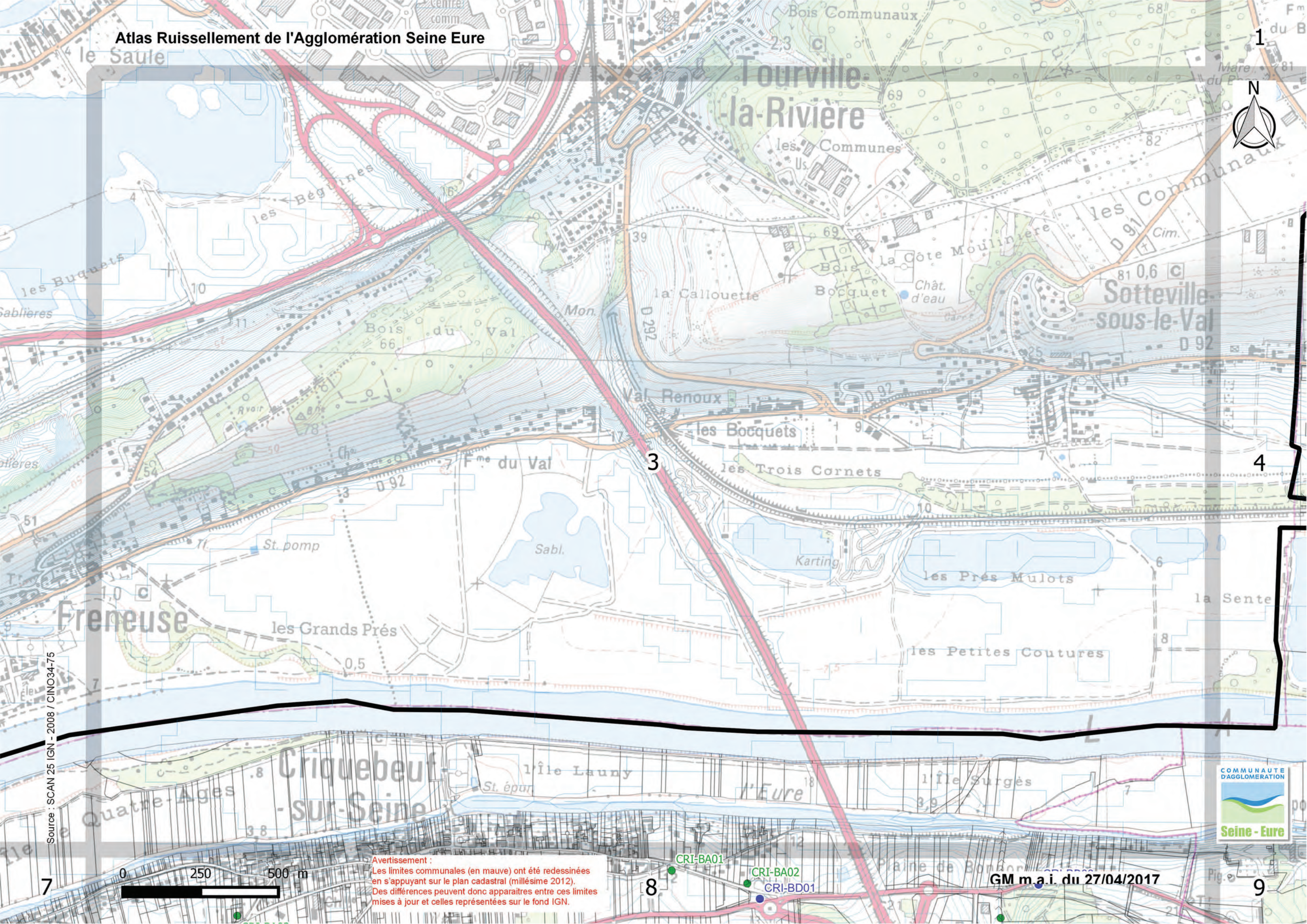

Source : SCAN 25 IGN - 2008 / CINO34-75



Avertissement :
Les limites communales (en mauve) ont été redessinées en s'appuyant sur le plan cadastral (millésime 2012). Des différences peuvent donc apparaître entre ces limites mises à jour et celles représentées sur le fond IGN.

CRI-BA01
CRI-BA02
CRI-BD01

GM m.a.i. du 27/04/2017



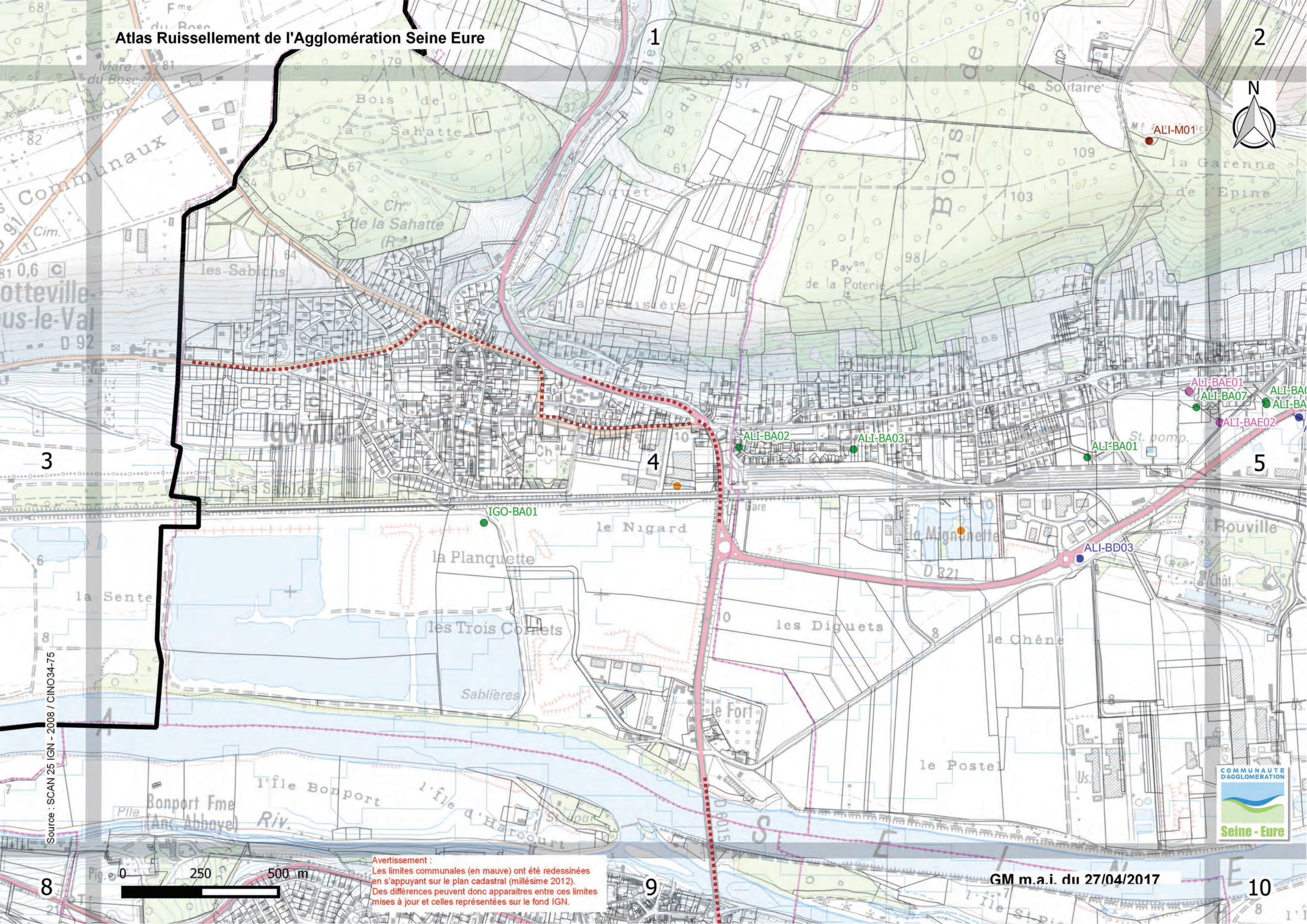

Source : SCAN 25 IGN - 2008 / CINO34-75



Avertissement :
Les limites communales (en mauve) ont été redessinées en s'appuyant sur le plan cadastral (millésime 2012). Des différences peuvent donc apparaître entre ces limites mises à jour et celles représentées sur le fond IGN.

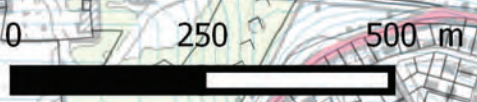

Atlas Ruissellement de l'Agglomération Seine Eure

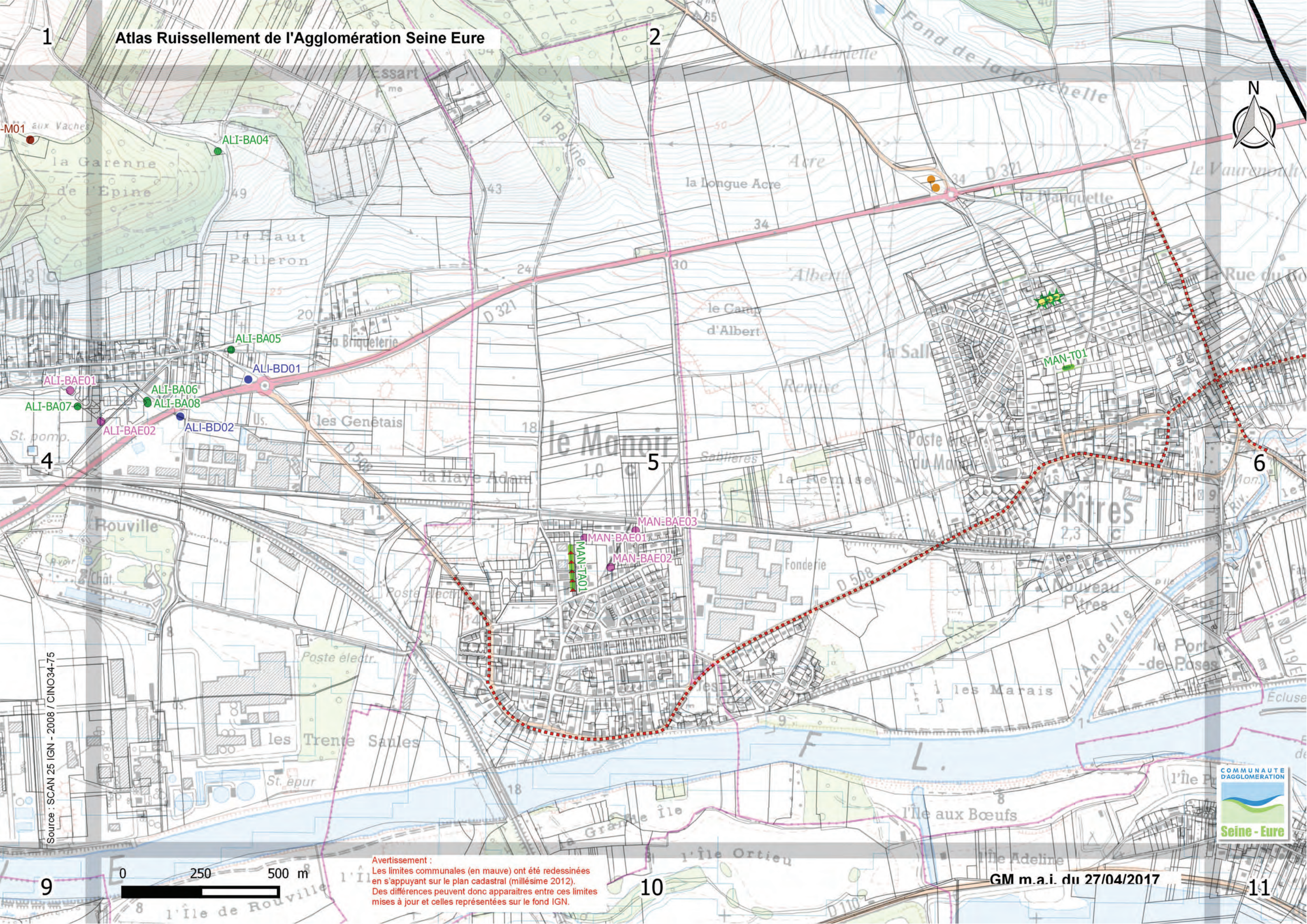

Source : SCAN 25 IGN - 2008 / CINO34-75

Avertissement :
Les limites communales (en mauve) ont été redessinées en s'appuyant sur le plan cadastral (millésime 2012). Des différences peuvent donc apparaître entre ces limites mises à jour et celles représentées sur le fond IGN.

GM m.a.i. du 27/04/2017



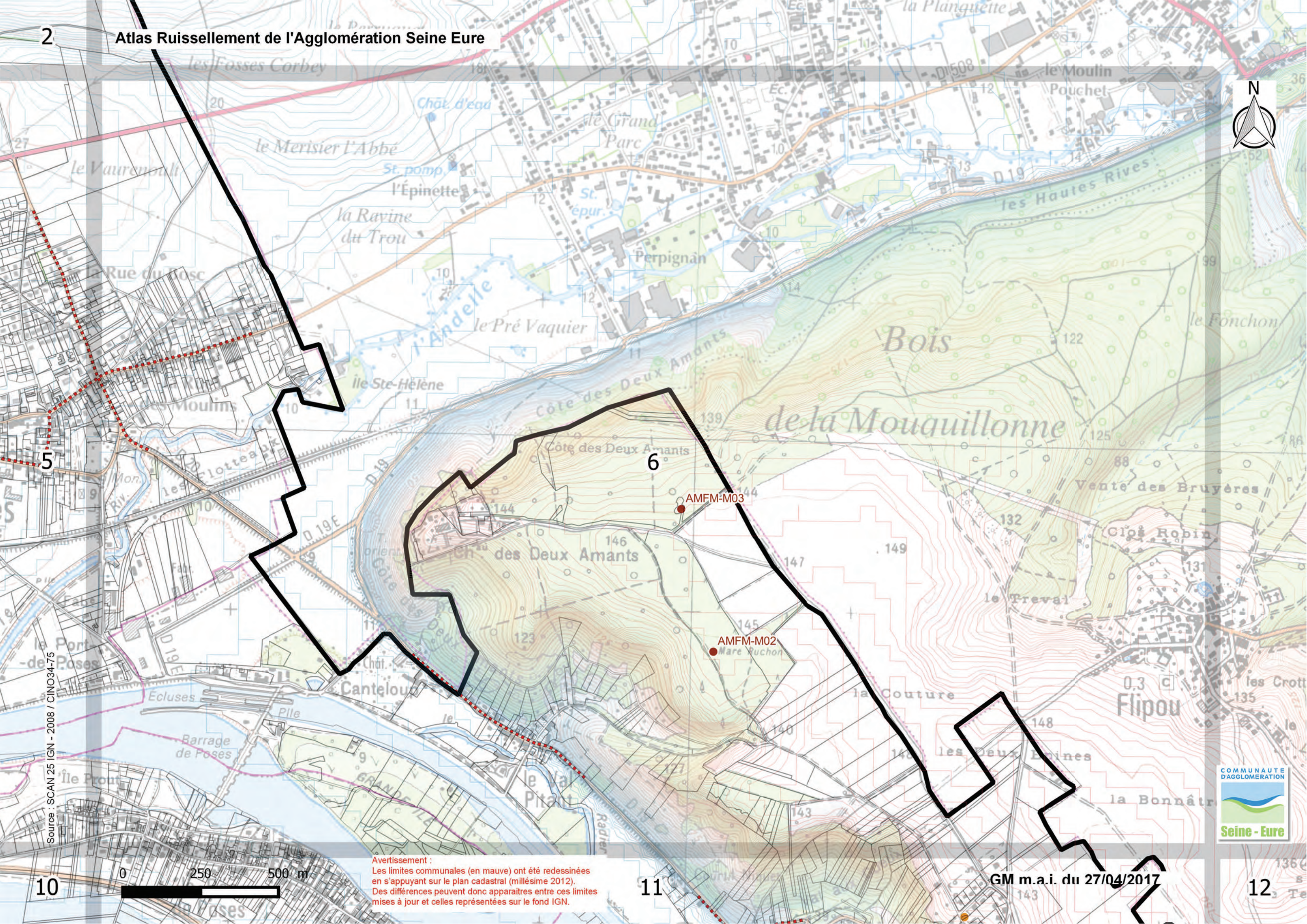

Source : SCAN 25 IGN - 2008 / CINO34-75



Avertissement :
Les limites communales (en mauve) ont été redessinées en s'appuyant sur le plan cadastral (millésime 2012).
Des différences peuvent donc apparaître entre ces limites mises à jour et celles représentées sur le fond IGN.

GM m.a.i. du 27/04/2017



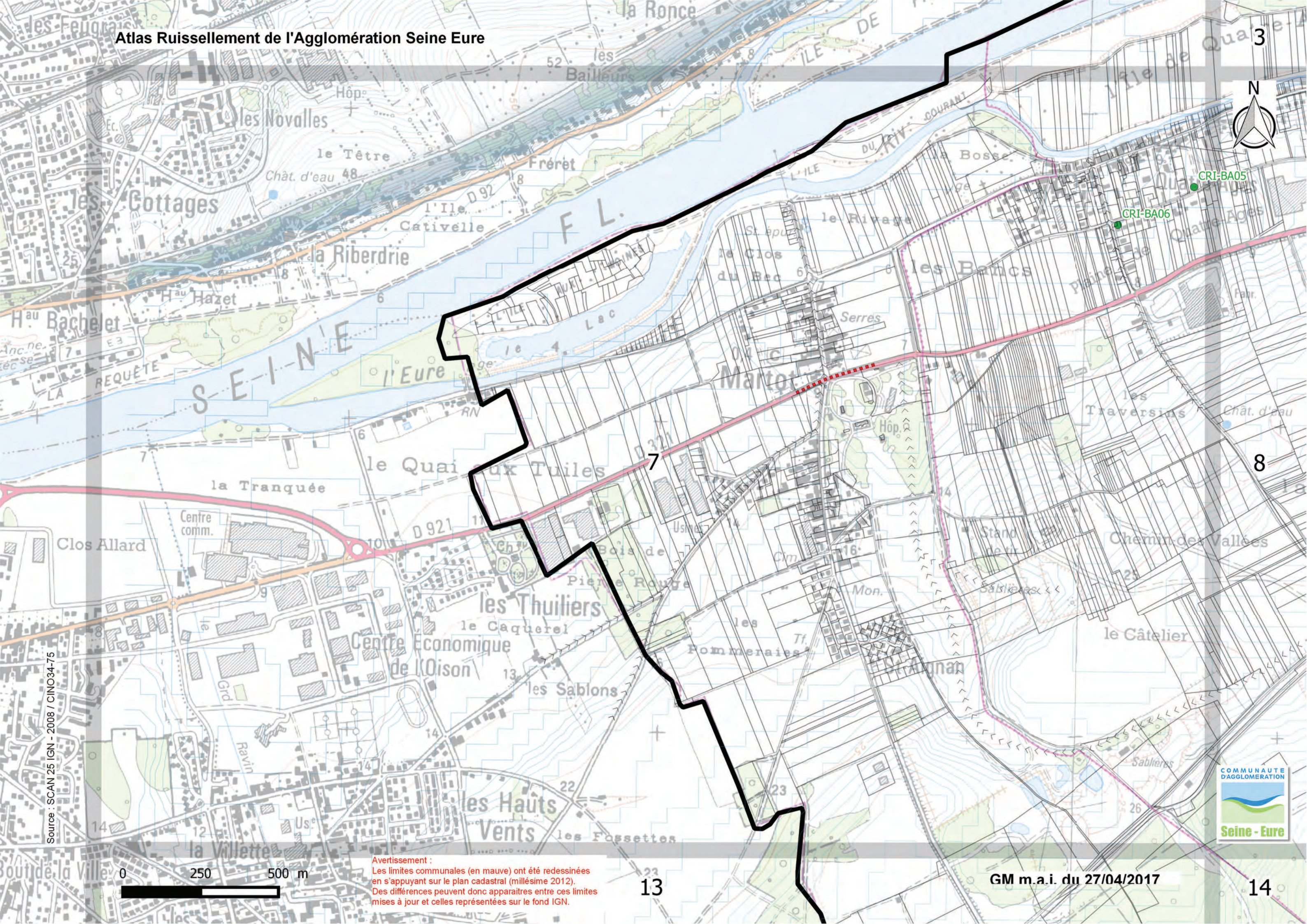

CRI-BA05

CRI-BA06

Source : SCAN 25 IGN - 2008 / CINO34-75

0 250 500 m

Avertissement :
Les limites communales (en mauve) ont été redessinées en s'appuyant sur le plan cadastral (millésime 2012). Des différences peuvent donc apparaître entre ces limites mises à jour et celles représentées sur le fond IGN.

GM m.a.i. du 27/04/2017



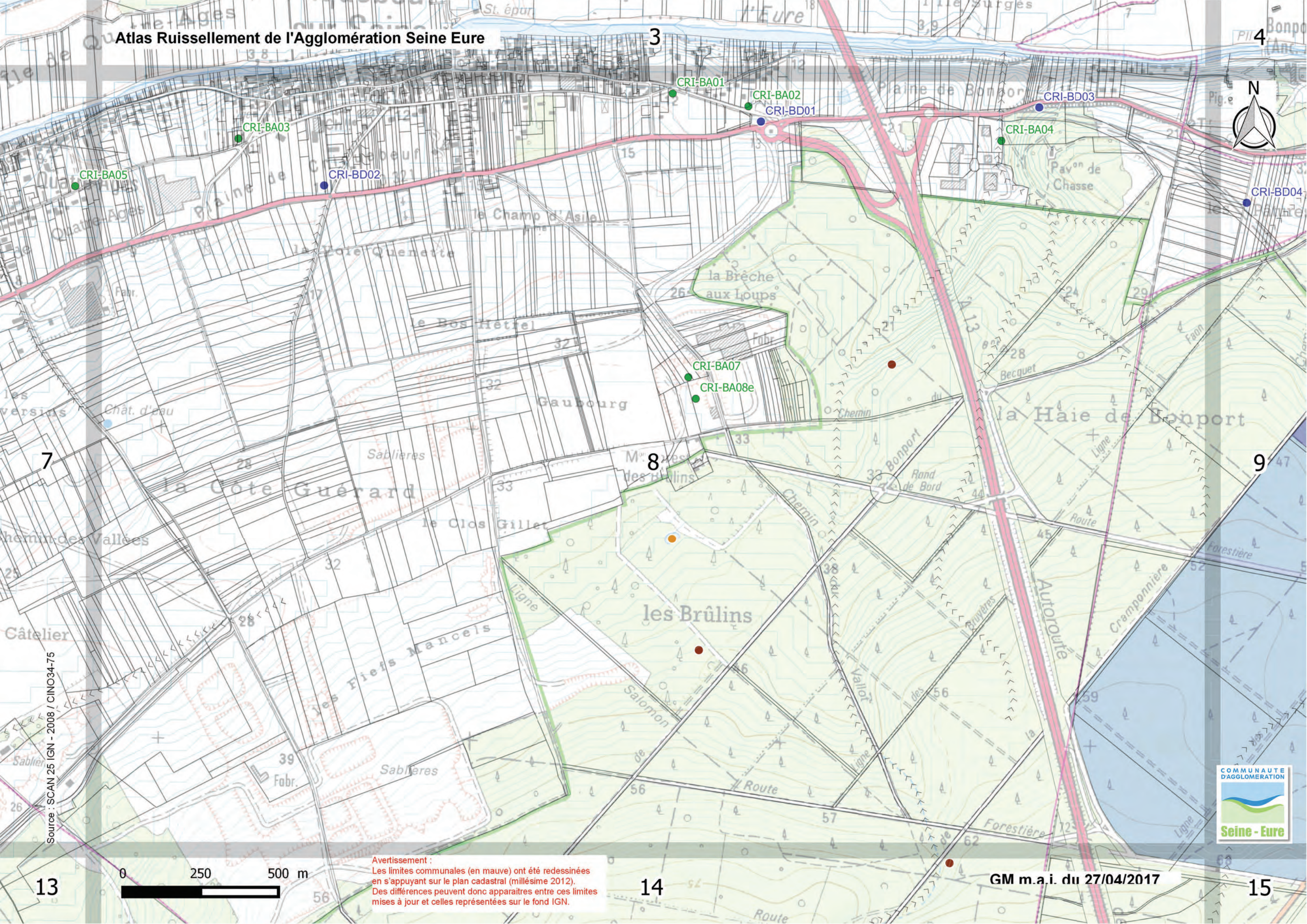

Source : SCAN 25 IGN - 2008 / CINO34-75

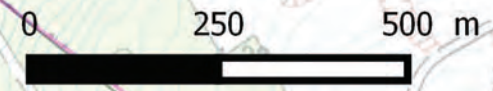

Avertissement :
Les limites communales (en mauve) ont été redessinées en s'appuyant sur le plan cadastral (millésime 2012). Des différences peuvent donc apparaître entre ces limites mises à jour et celles représentées sur le fond IGN.

GM m.a.i. du 27/04/2017

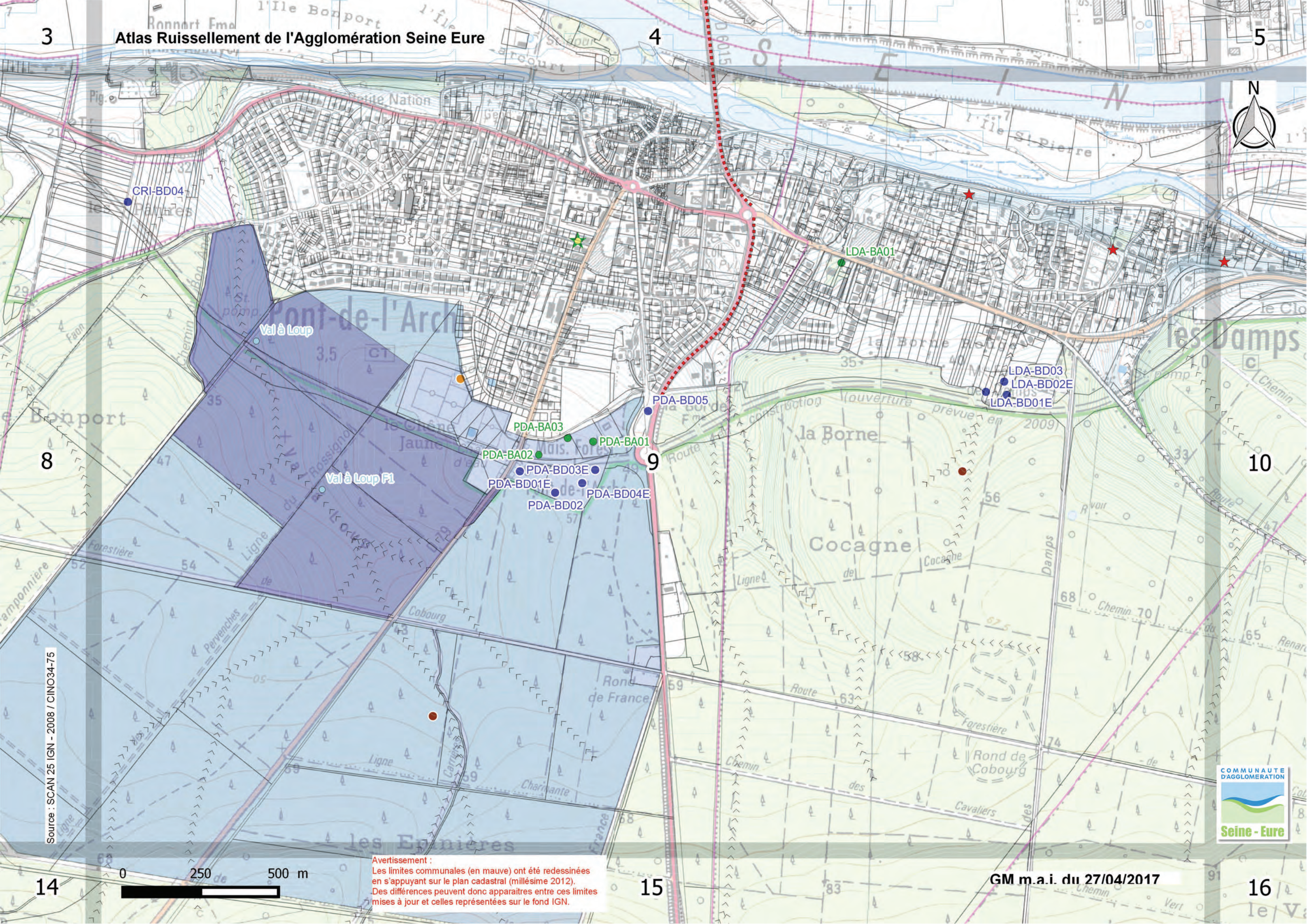

Source : SCAN 25 IGN - 2008 / CINO34-75



Avertissement :
 Les limites communales (en mauve) ont été redessinées en s'appuyant sur le plan cadastral (millésime 2012). Des différences peuvent donc apparaître entre ces limites mises à jour et celles représentées sur le fond IGN.

GM m.a.i. du 27/04/2017



4

5

6

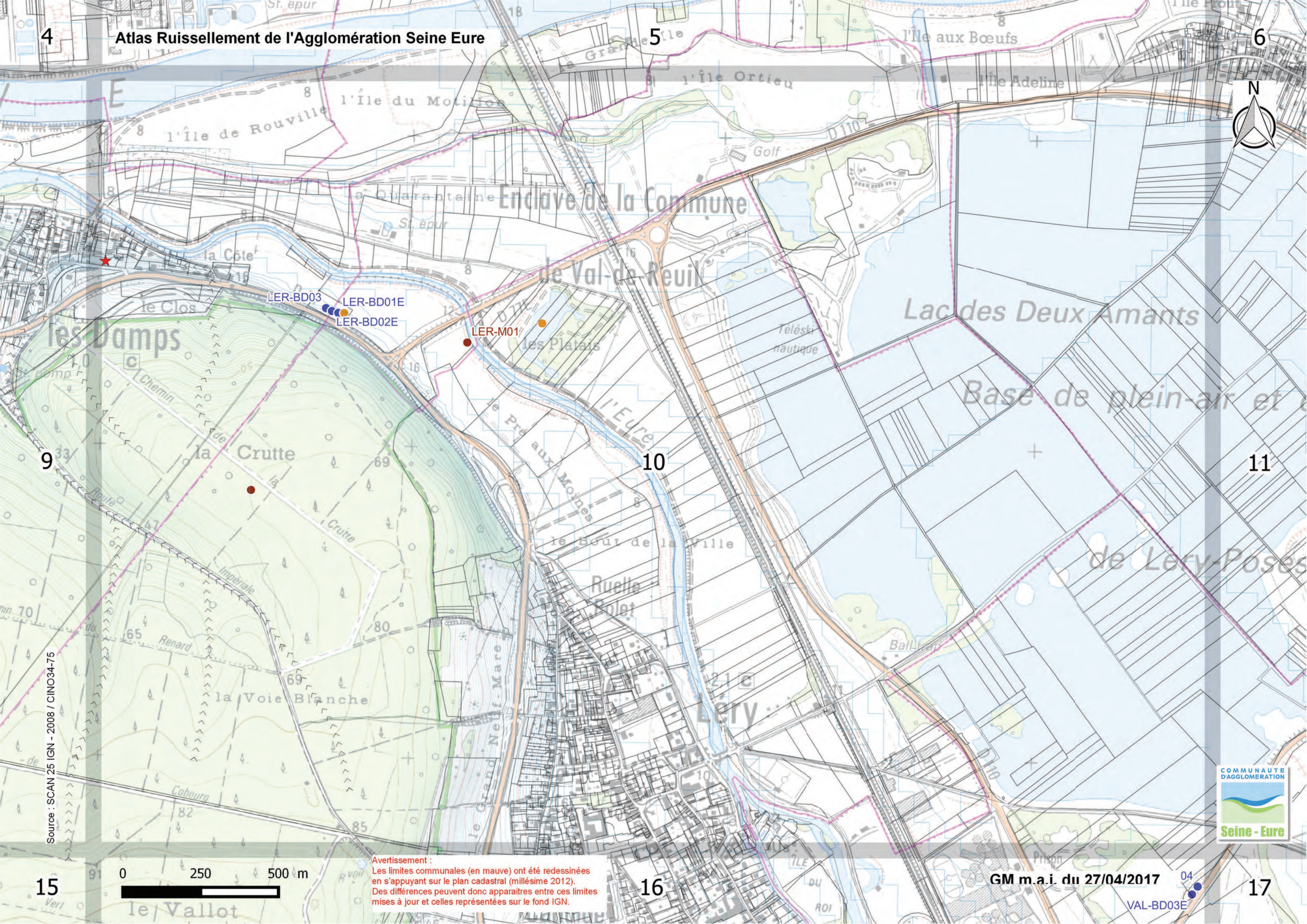

9

10

11

Source : SCAN 25 IGN - 2008 / CINO34-75

15

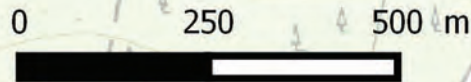

Avertissement :
Les limites communales (en mauve) ont été redessinées en s'appuyant sur le plan cadastral (millésime 2012). Des différences peuvent donc apparaître entre ces limites mises à jour et celles représentées sur le fond IGN.

16

GM m.a.i. du 27/04/2017

04

17

VAL-BD03E



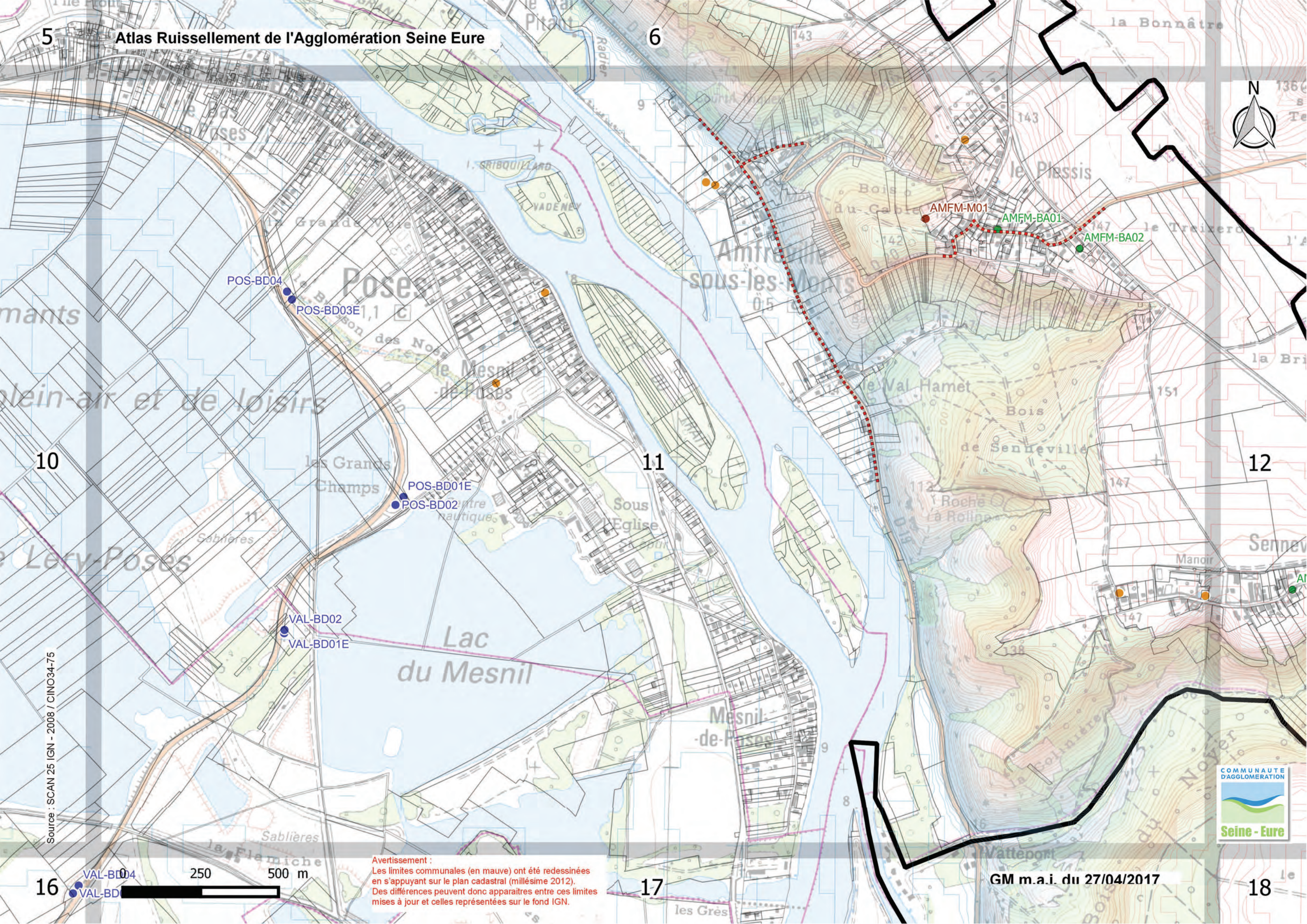

POS-BD04

POS-BD03E

POS-BD01E

POS-BD02

VAL-BD02

VAL-BD01E

AMFM-M01

AMFM-BA01

AMFM-BA02

Source : SCAN 25 IGN - 2008 / CINO34-75

16

VAL-BD04

VAL-BD

250

500 m

Avertissement :
Les limites communales (en mauve) ont été redessinées en s'appuyant sur le plan cadastral (millésime 2012). Des différences peuvent donc apparaître entre ces limites mises à jour et celles représentées sur le fond IGN.

17

GM m.a.i. du 27/04/2017



18

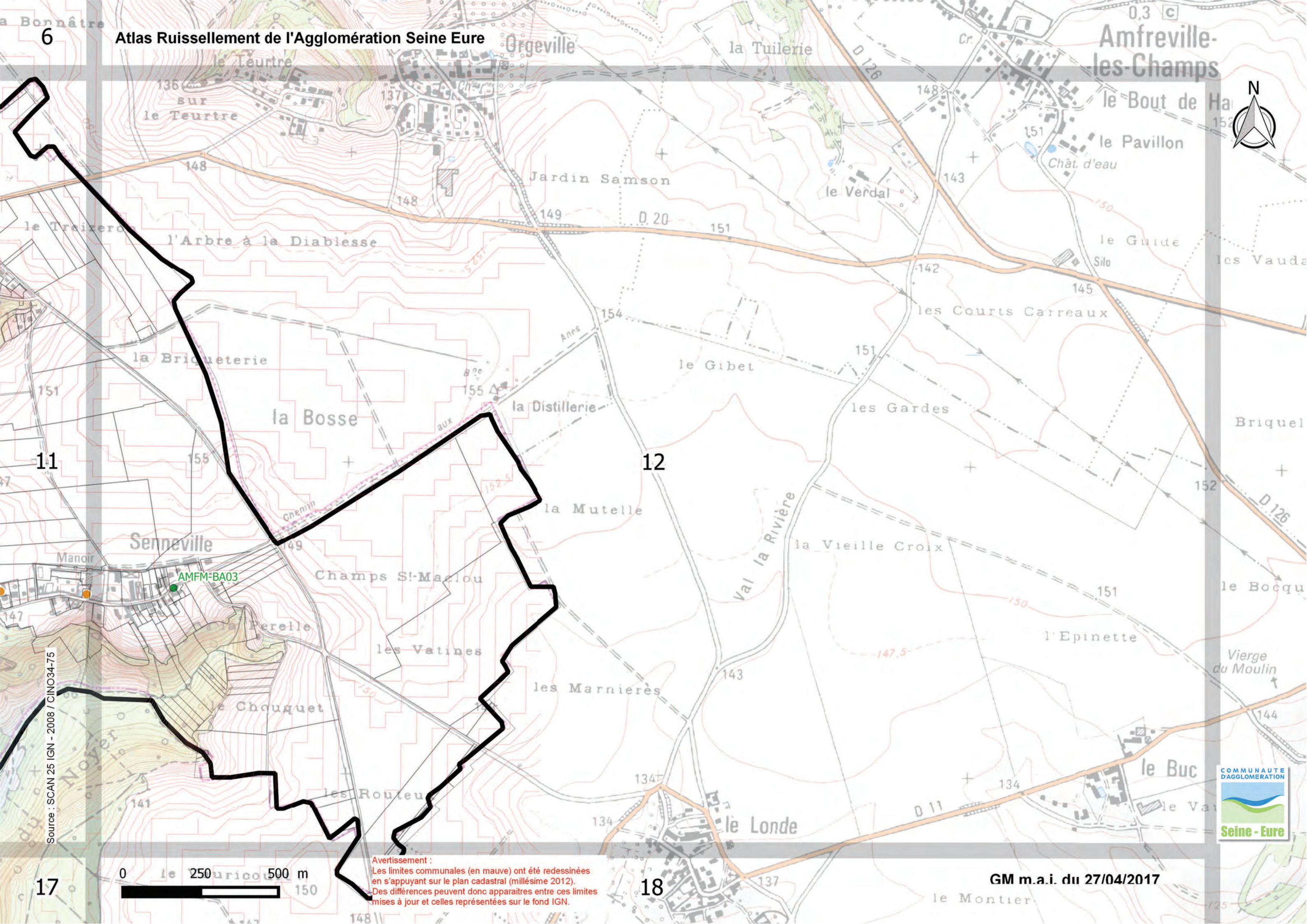

11

12

17

18

Source : SCAN 25 IGN - 2008 / CINO34-75

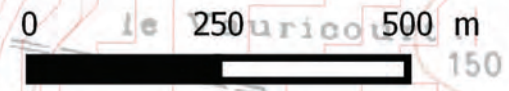

Avertissement :
Les limites communales (en mauve) ont été redessinées en s'appuyant sur le plan cadastral (millésime 2012).
Des différences peuvent donc apparaître entre ces limites mises à jour et celles représentées sur le fond IGN.



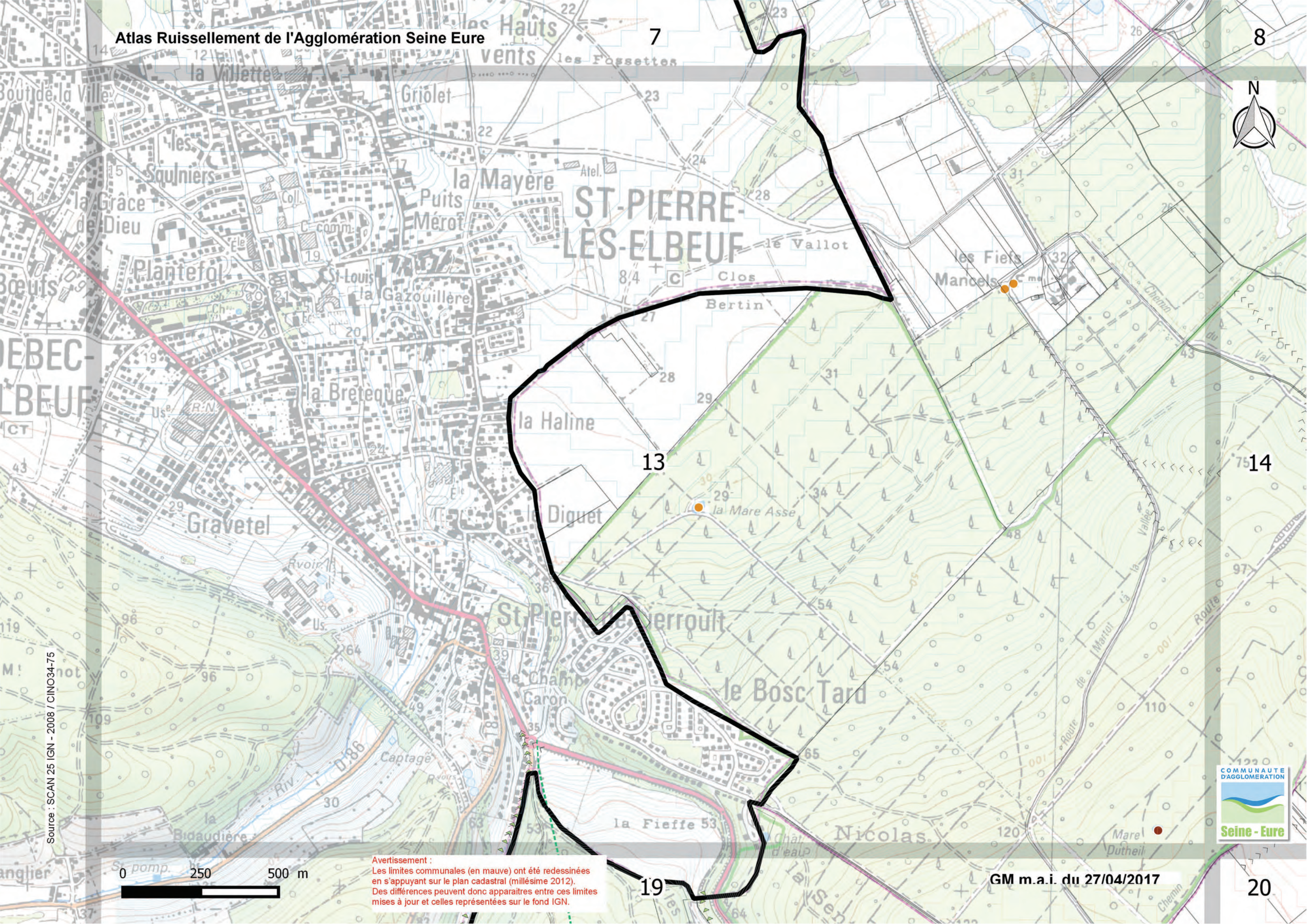

EBEC-
LBEUF

Source : SCAN 25 IGN - 2008 / CINO34-75



Avertissement :
Les limites communales (en mauve) ont été redessinées en s'appuyant sur le plan cadastral (millésime 2012). Des différences peuvent donc apparaître entre ces limites mises à jour et celles représentées sur le fond IGN.

GM m.a.i. du 27/04/2017



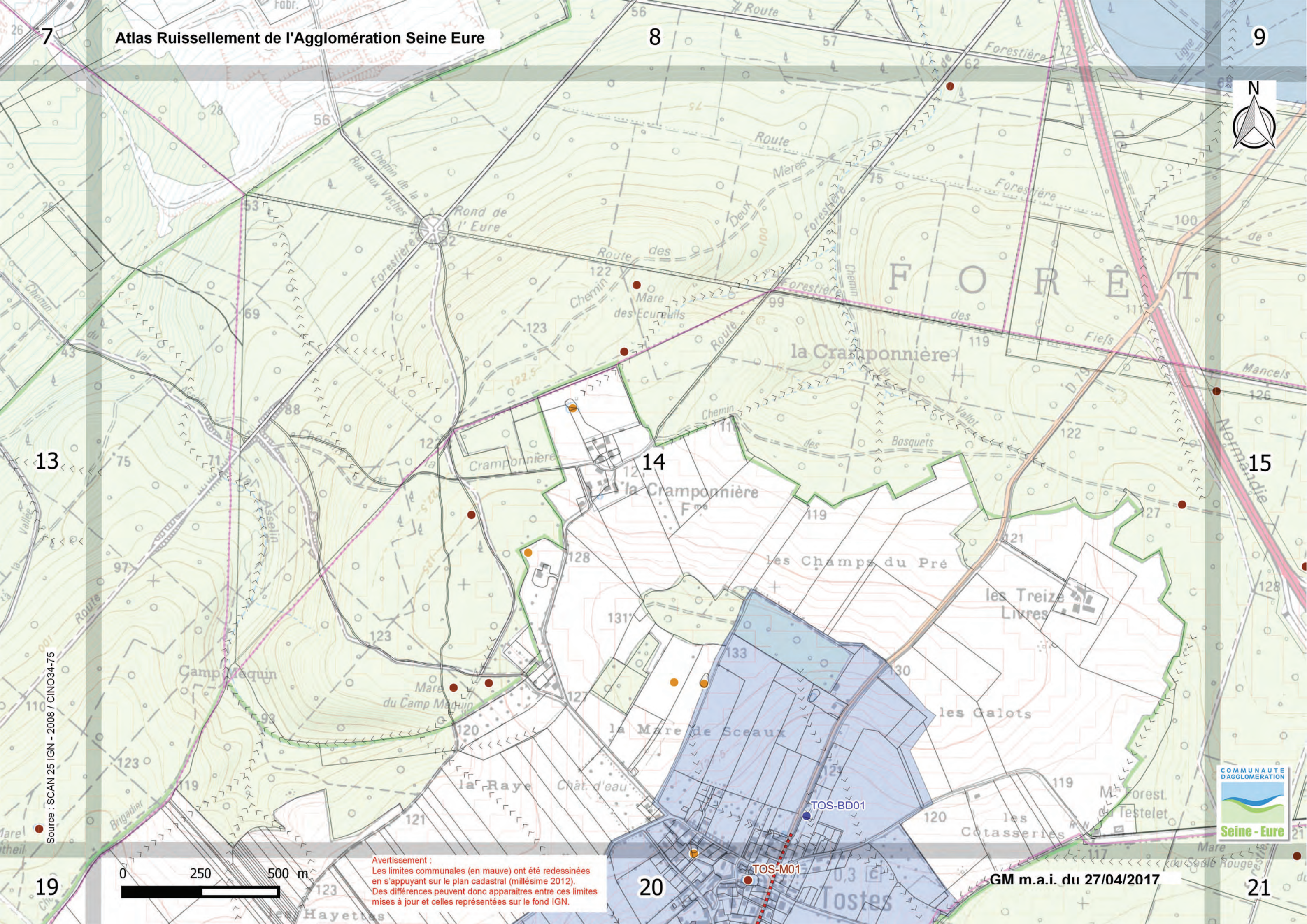

Source : SCAN 25 IGN - 2008 / CINO34-75

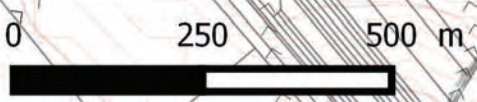

Avertissement :
Les limites communales (en mauve) ont été redessinées en s'appuyant sur le plan cadastral (millésime 2012). Des différences peuvent donc apparaître entre ces limites mises à jour et celles représentées sur le fond IGN.



GM m.a.i. du 27/04/2017

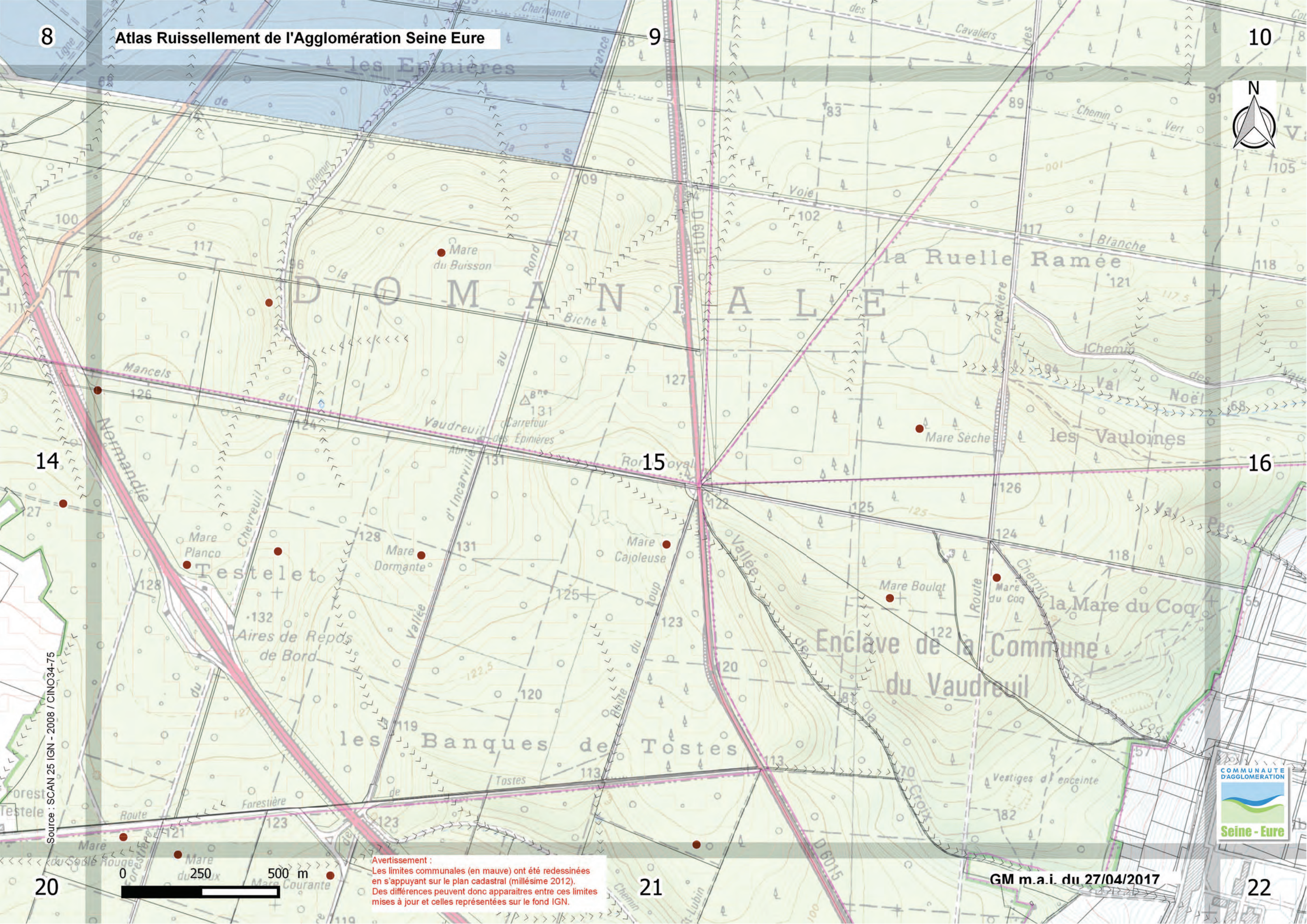

Source : SCAN 25 IGN - 2008 / CINO34-75

Avertissement :
Les limites communales (en mauve) ont été redessinées en s'appuyant sur le plan cadastral (millésime 2012). Des différences peuvent donc apparaître entre ces limites mises à jour et celles représentées sur le fond IGN.

GM m.a.i. du 27/04/2017



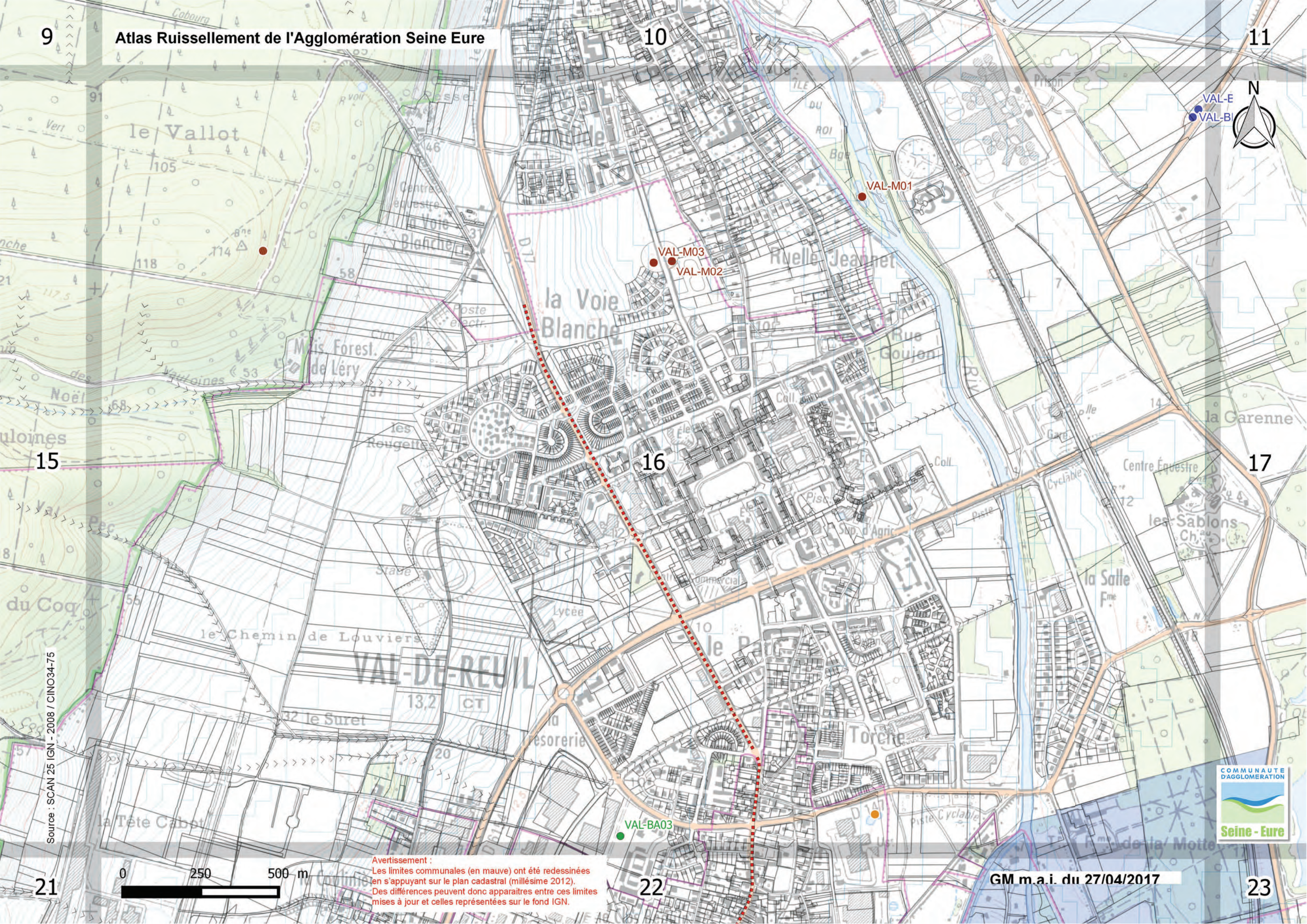

Source : SCAN 25 IGN - 2008 / CINO34-75

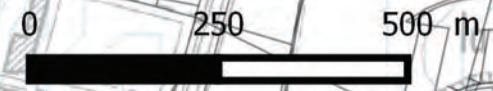

Avertissement : Les limites communales (en mauve) ont été redessinées en s'appuyant sur le plan cadastral (millésime 2012). Des différences peuvent donc apparaître entre ces limites mises à jour et celles représentées sur le fond IGN.



10

Atlas Ruissellement de l'Agglomération Seine Eure

11

12

VAL-BD04
VAL-BD03E

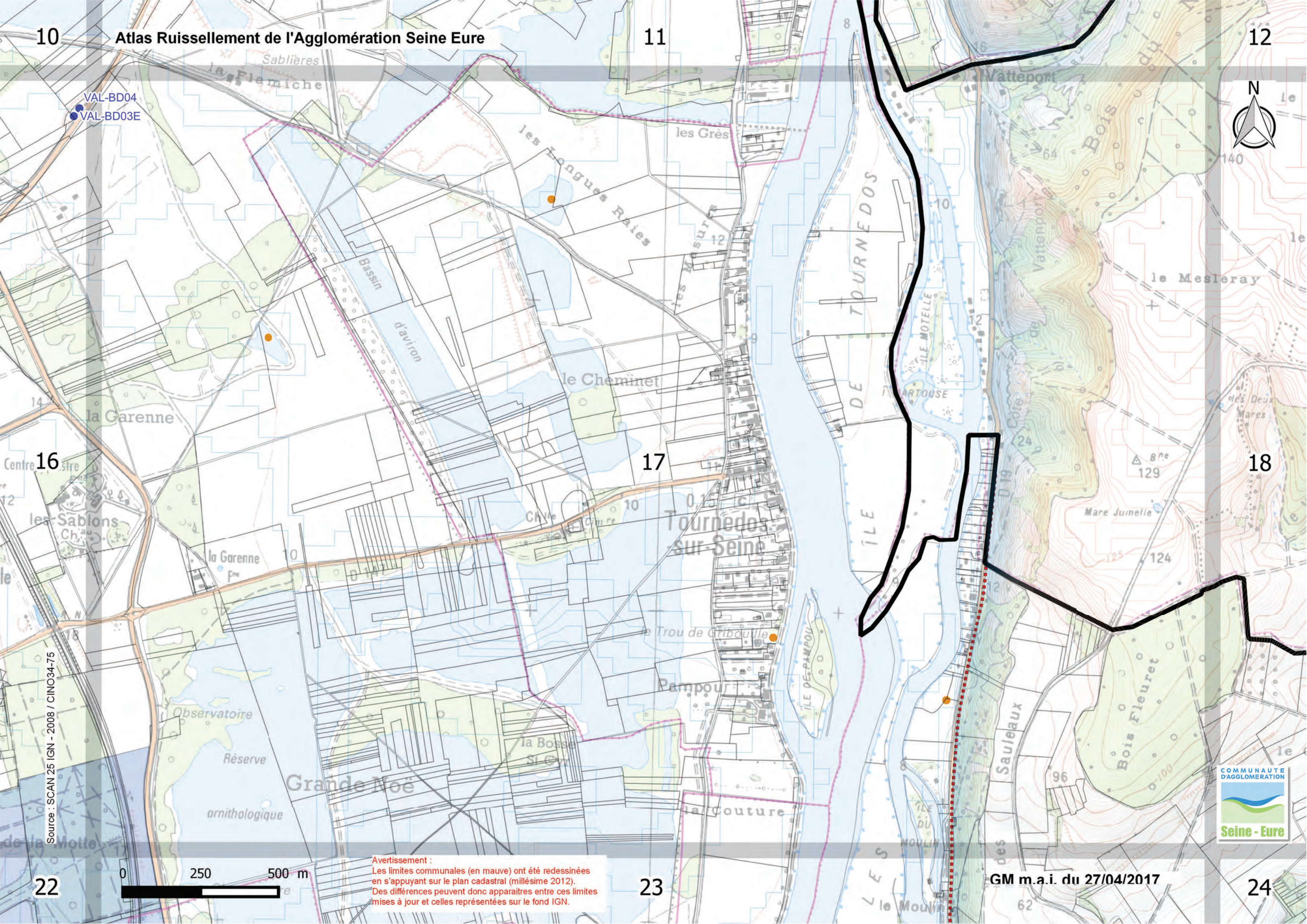

16

17

18

22

23

24

Source : SCAN 25 IGN - 2008 / CINO34-75

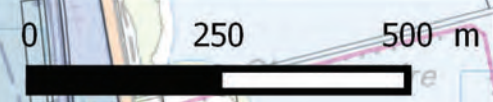

Avertissement :
Les limites communales (en mauve) ont été redessinées en s'appuyant sur le plan cadastral (millésime 2012). Des différences peuvent donc apparaître entre ces limites mises à jour et celles représentées sur le fond IGN.



GM m.a.i. du 27/04/2017

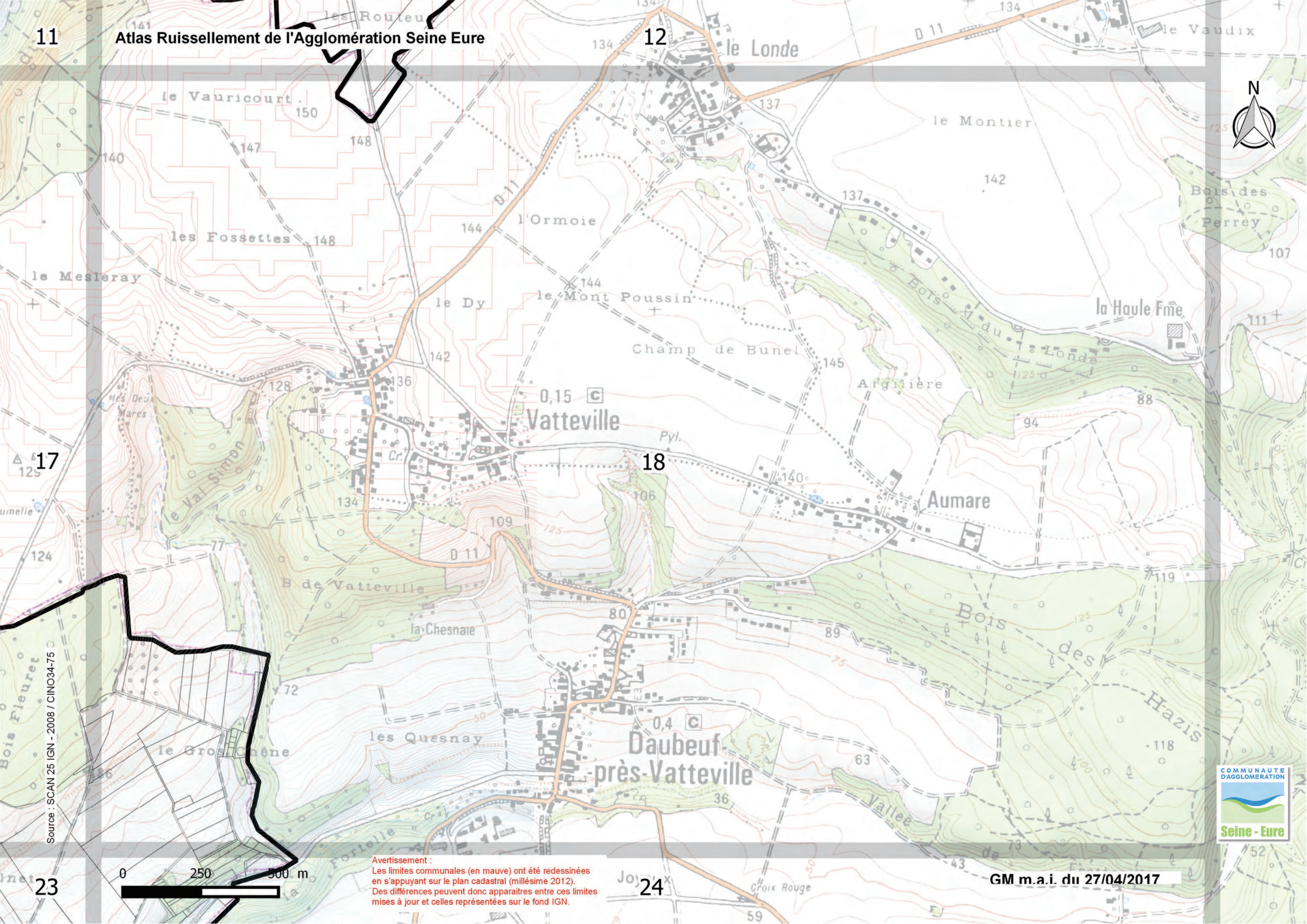

Source : SCAN 25 IGN - 2008 / CINO34-75



Avertissement :
Les limites communales (en mauve) ont été redessinées en s'appuyant sur le plan cadastral (millésime 2012). Des différences peuvent donc apparaître entre ces limites mises à jour et celles représentées sur le fond IGN.





Source : SCAN 25 IGN - 2008 / CINO34-75

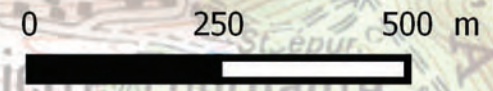

Avertissement : Les limites communales (en mauve) ont été redessinées en s'appuyant sur le plan cadastral (millésime 2012). Des différences peuvent donc apparaître entre ces limites mises à jour et celles représentées sur le fond IGN.

GM m.a.i. du 27/04/2017

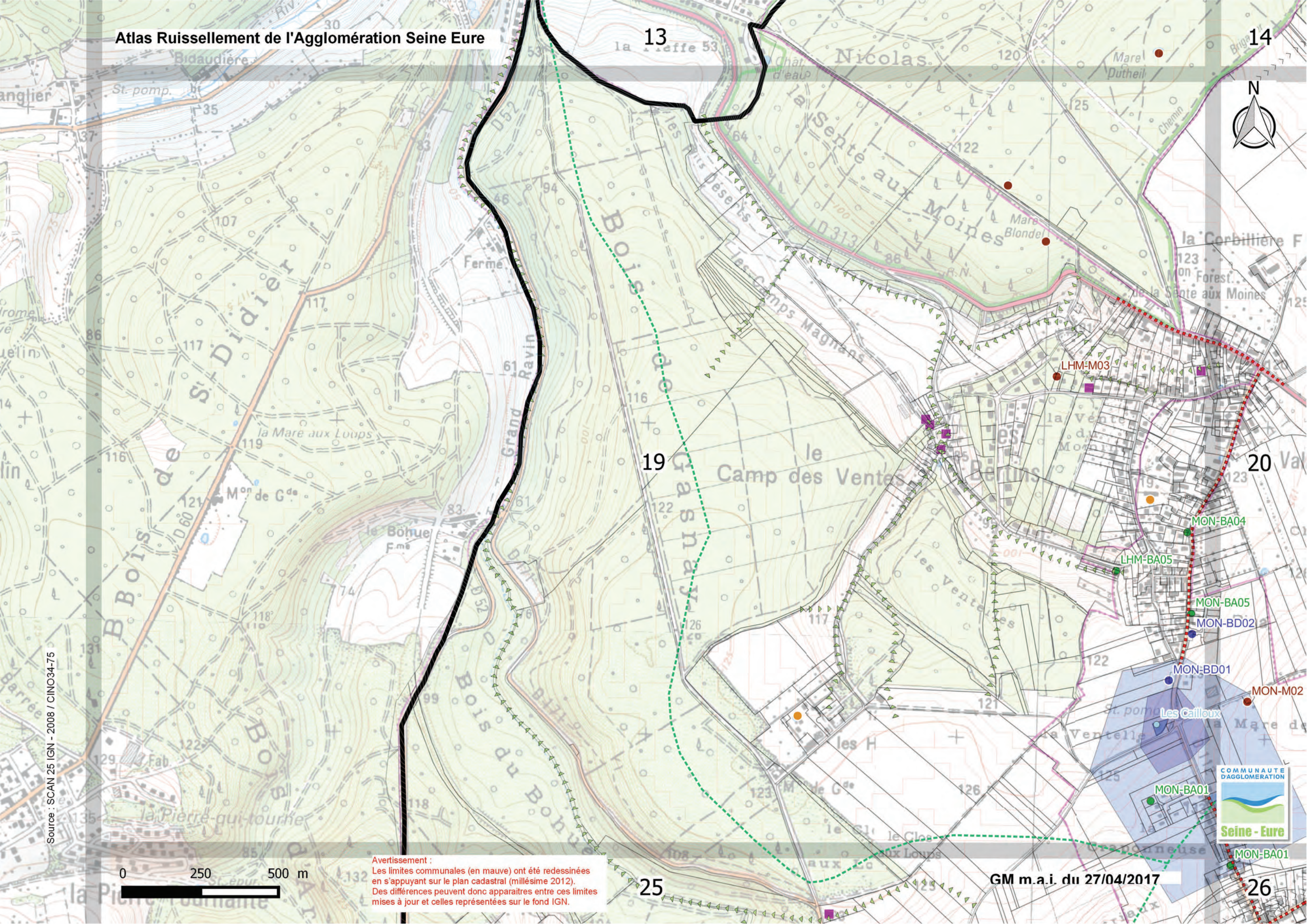

13

Atlas Ruissellement de l'Agglomération Seine Eure

14

15

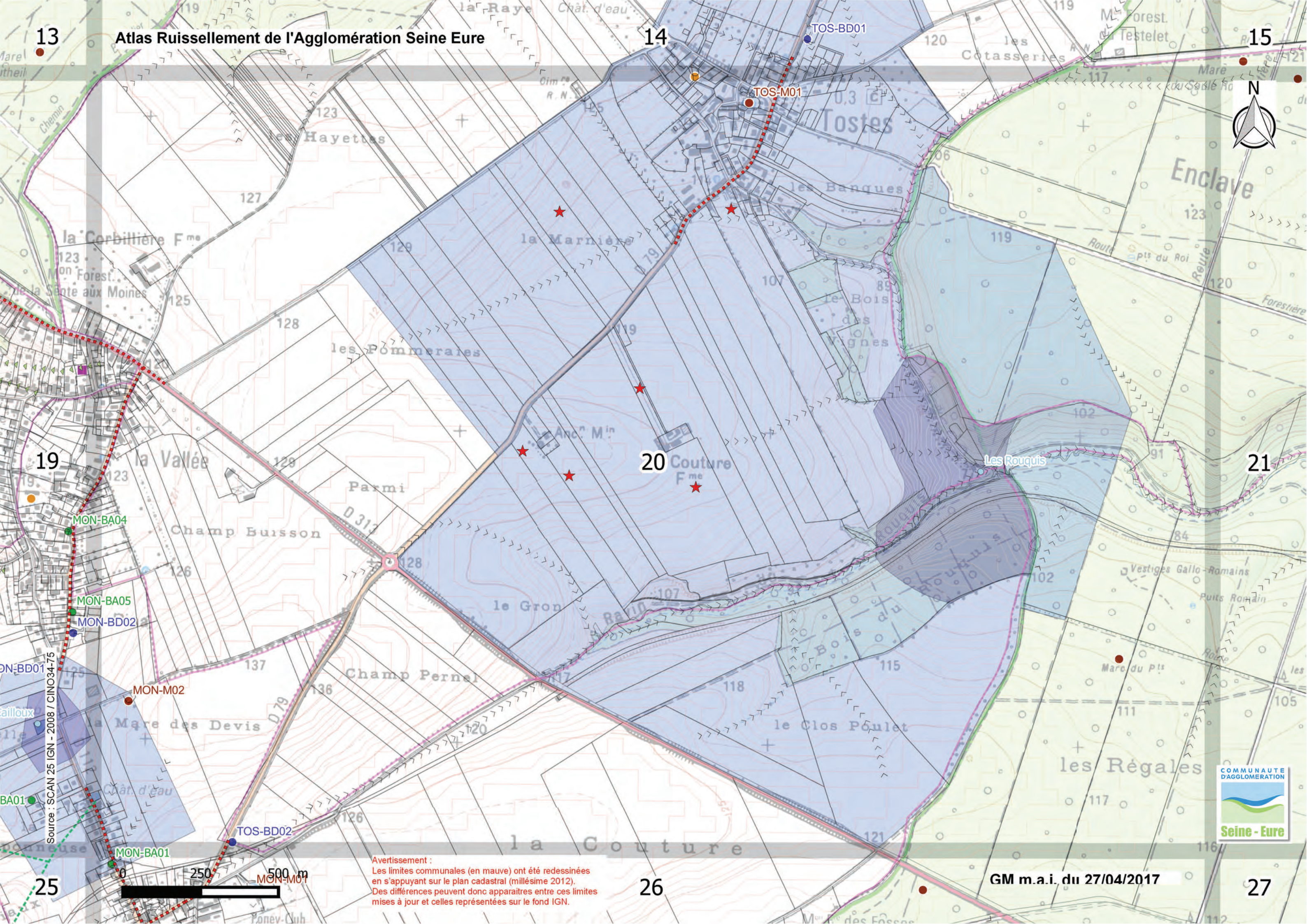

19

20

21

25

26

27

Avertissement :
Les limites communales (en mauve) ont été redessinées en s'appuyant sur le plan cadastral (millésime 2012). Des différences peuvent donc apparaître entre ces limites mises à jour et celles représentées sur le fond IGN.

GM m.a.i. du 27/04/2017



Source : SCAN 25 IGN - 2008 / CINO34-75

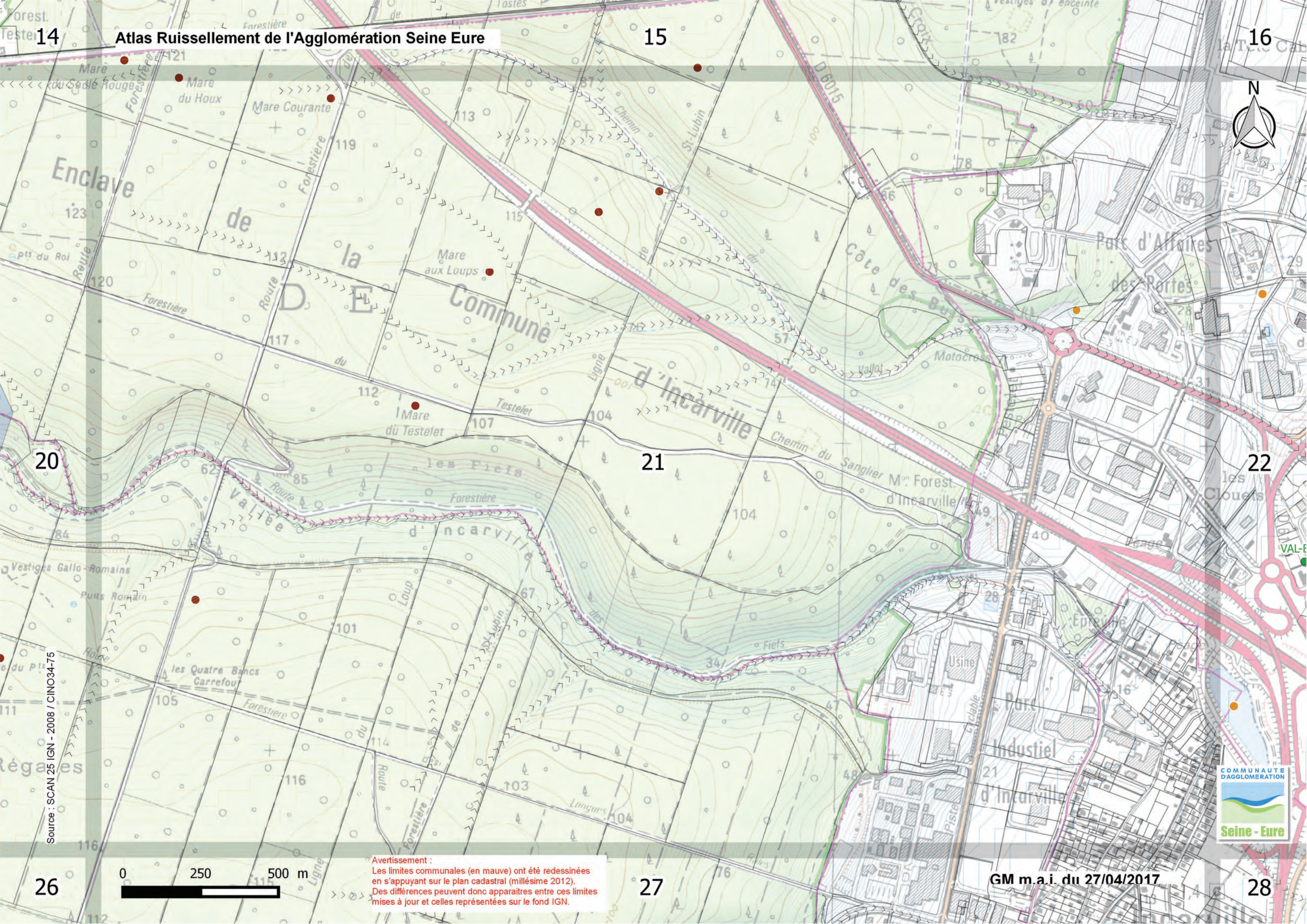

Avertissement :
Les limites communales (en mauve) ont été redessinées en s'appuyant sur le plan cadastral (millésime 2012). Des différences peuvent donc apparaître entre ces limites mises à jour et celles représentées sur le fond IGN.

Source : SCAN 25 IGN - 2008 / CINO34-75

GM m.a.i. du 27/04/2017



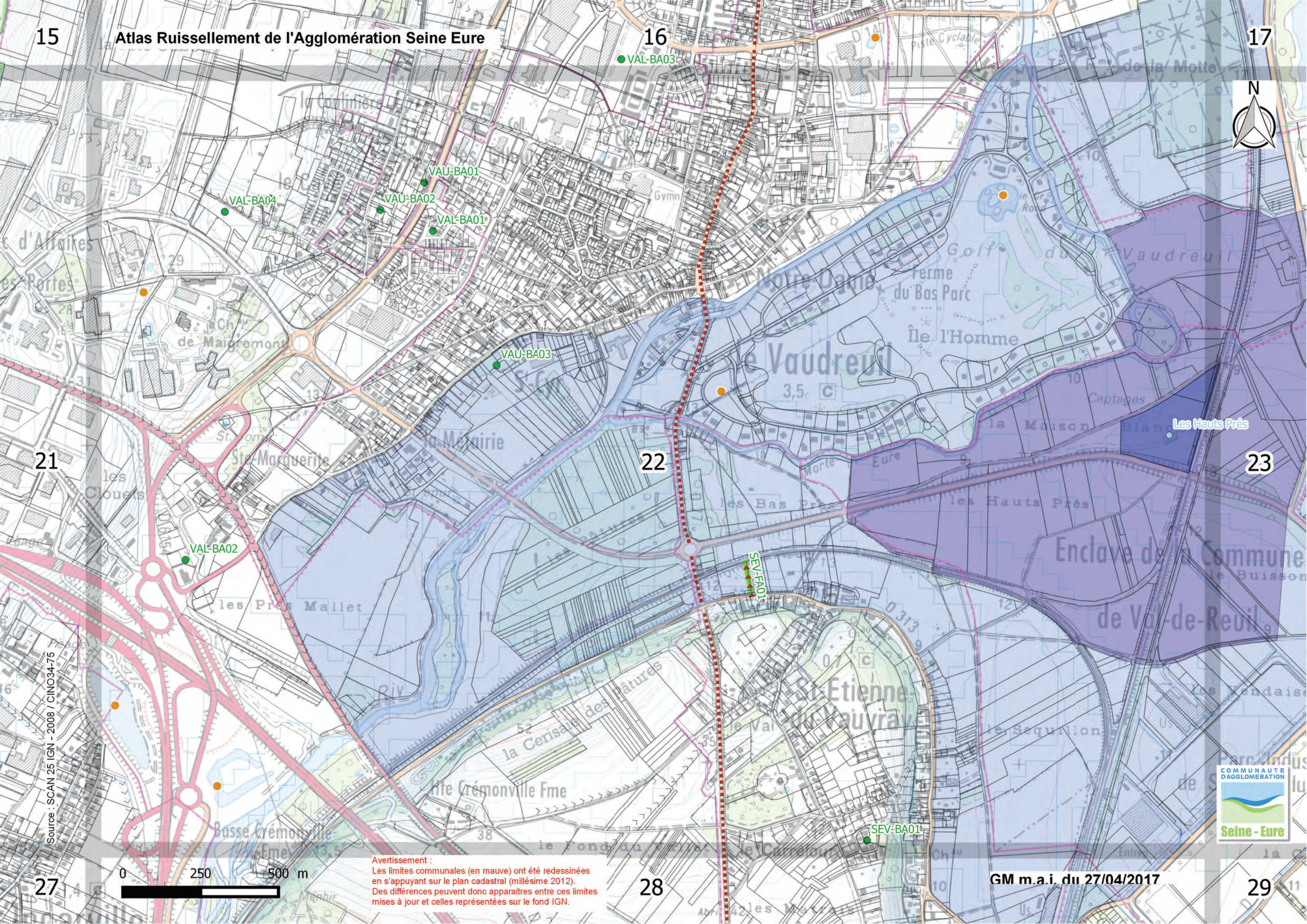

Source : SCAN 25 IGN - 2008 / CINO34-75

Avertissement :
Les limites communales (en mauve) ont été redessinées en s'appuyant sur le plan cadastral (millésime 2012). Des différences peuvent donc apparaître entre ces limites mises à jour et celles représentées sur le fond IGN.

GM m.a.i. du 27/04/2017



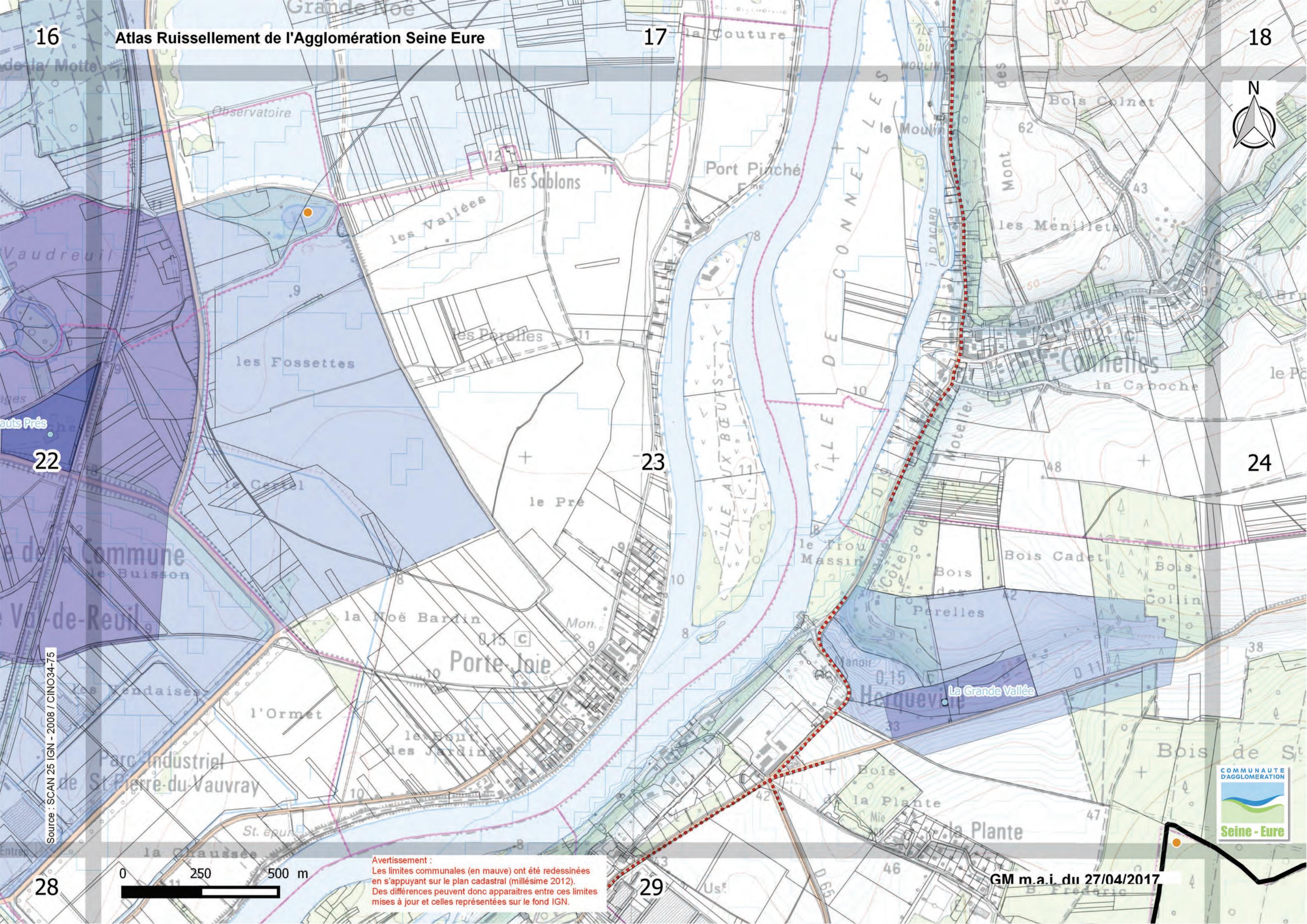

Source : SCAN 25 IGN - 2008 / CINO34-75

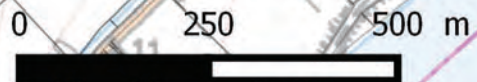

Avertissement : Les limites communales (en mauve) ont été redessinées en s'appuyant sur le plan cadastral (millésime 2012). Des différences peuvent donc apparaître entre ces limites mises à jour et celles représentées sur le fond IGN.

GM m.a.i. du 27/04/2017



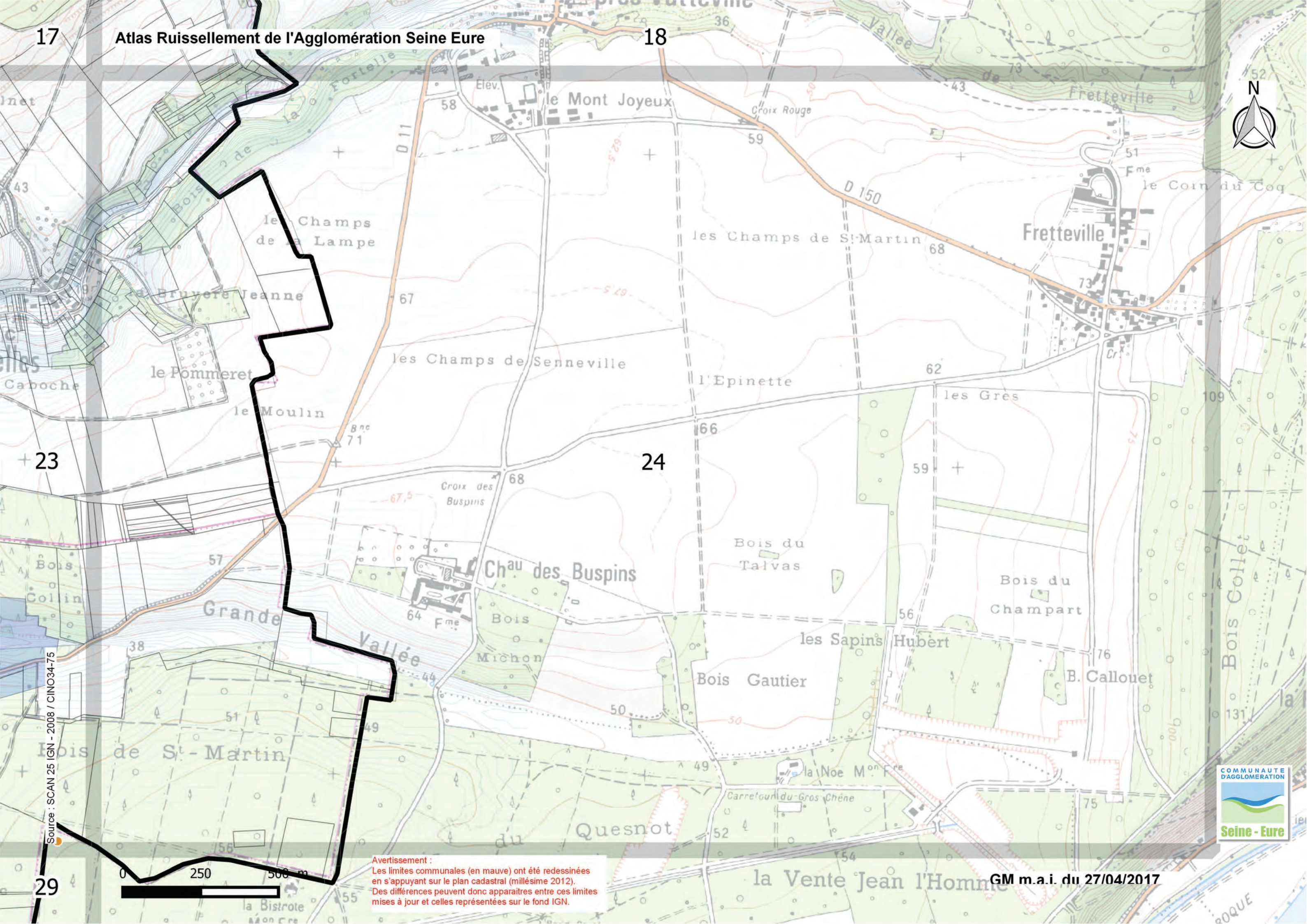

+ 23

24

29

Source : SCAN 25 IGN - 2008 / CINO34-75

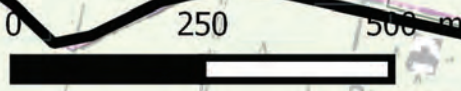

Avertissement :
Les limites communales (en mauve) ont été redessinées en s'appuyant sur le plan cadastral (millésime 2012). Des différences peuvent donc apparaître entre ces limites mises à jour et celles représentées sur le fond IGN.

GM m.a.i. du 27/04/2017



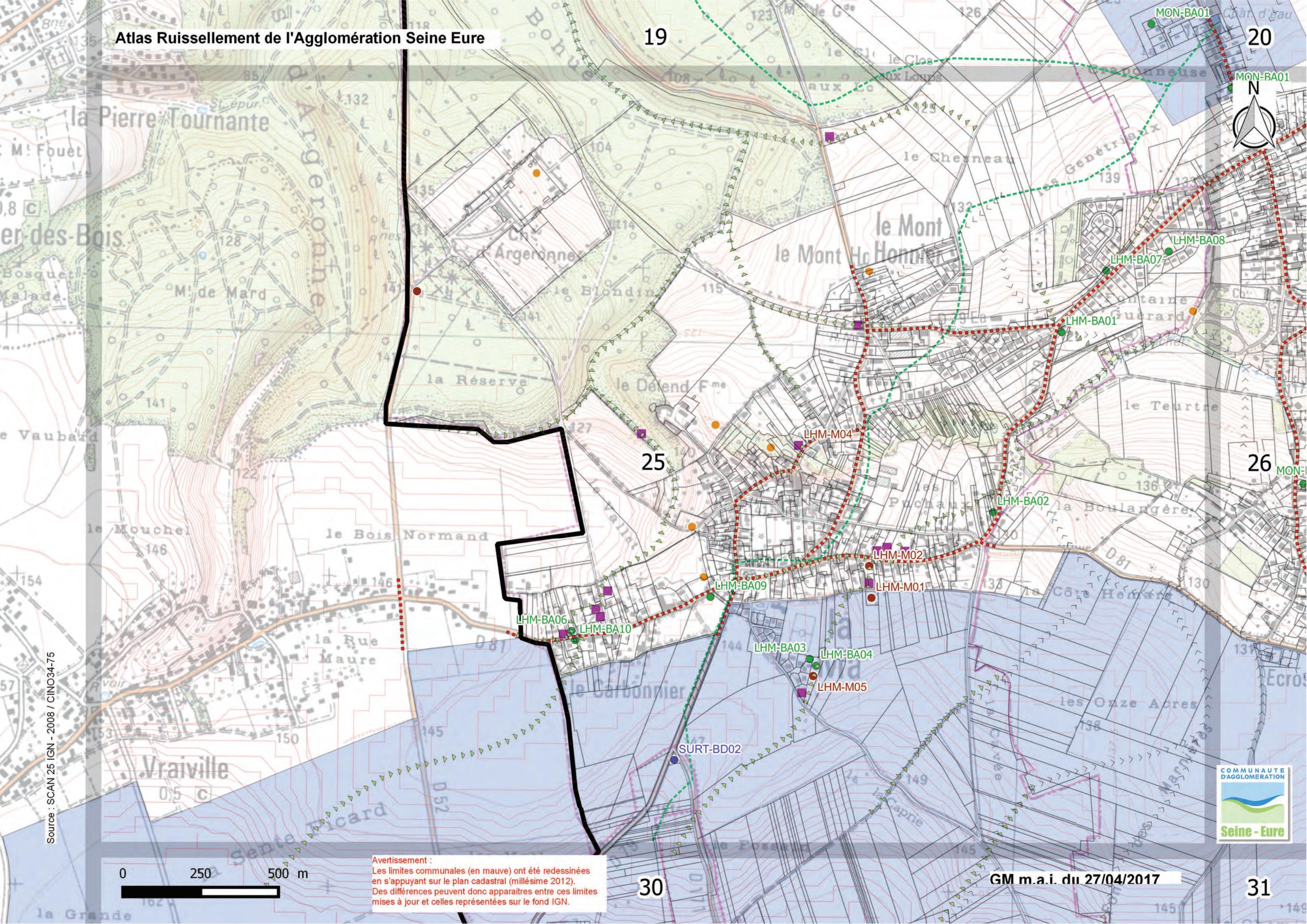

Source : SCAN 25 IGN - 2008 / CINO34-75

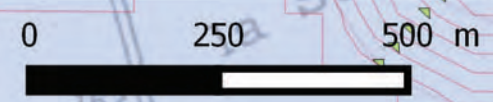

Avertissement :
Les limites communales (en mauve) ont été redessinées en s'appuyant sur le plan cadastral (millésime 2012). Des différences peuvent donc apparaître entre ces limites mises à jour et celles représentées sur le fond IGN.



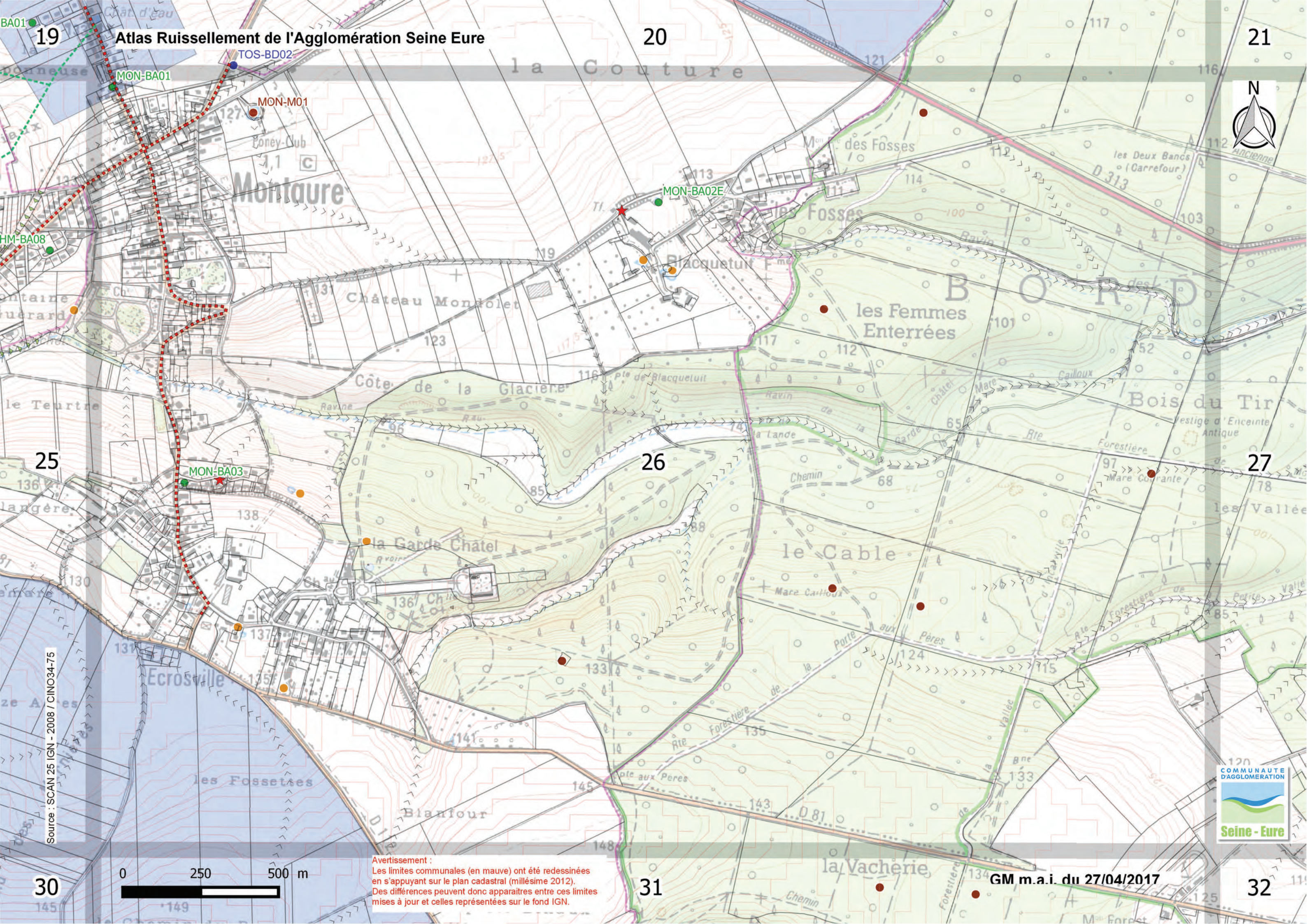

Atlas Ruissellement de l'Agglomération Seine Eure

19

20

21



Montataire

MON-BA02E

MON-BA03

26

27

25

30

31

32

Source : SCAN 25 IGN - 2008 / CINO34-75

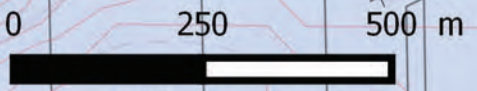

Avertissement :
 Les limites communales (en mauve) ont été redessinées en s'appuyant sur le plan cadastral (millésime 2012). Des différences peuvent donc apparaître entre ces limites mises à jour et celles représentées sur le fond IGN.



GM m.a.i. du 27/04/2017

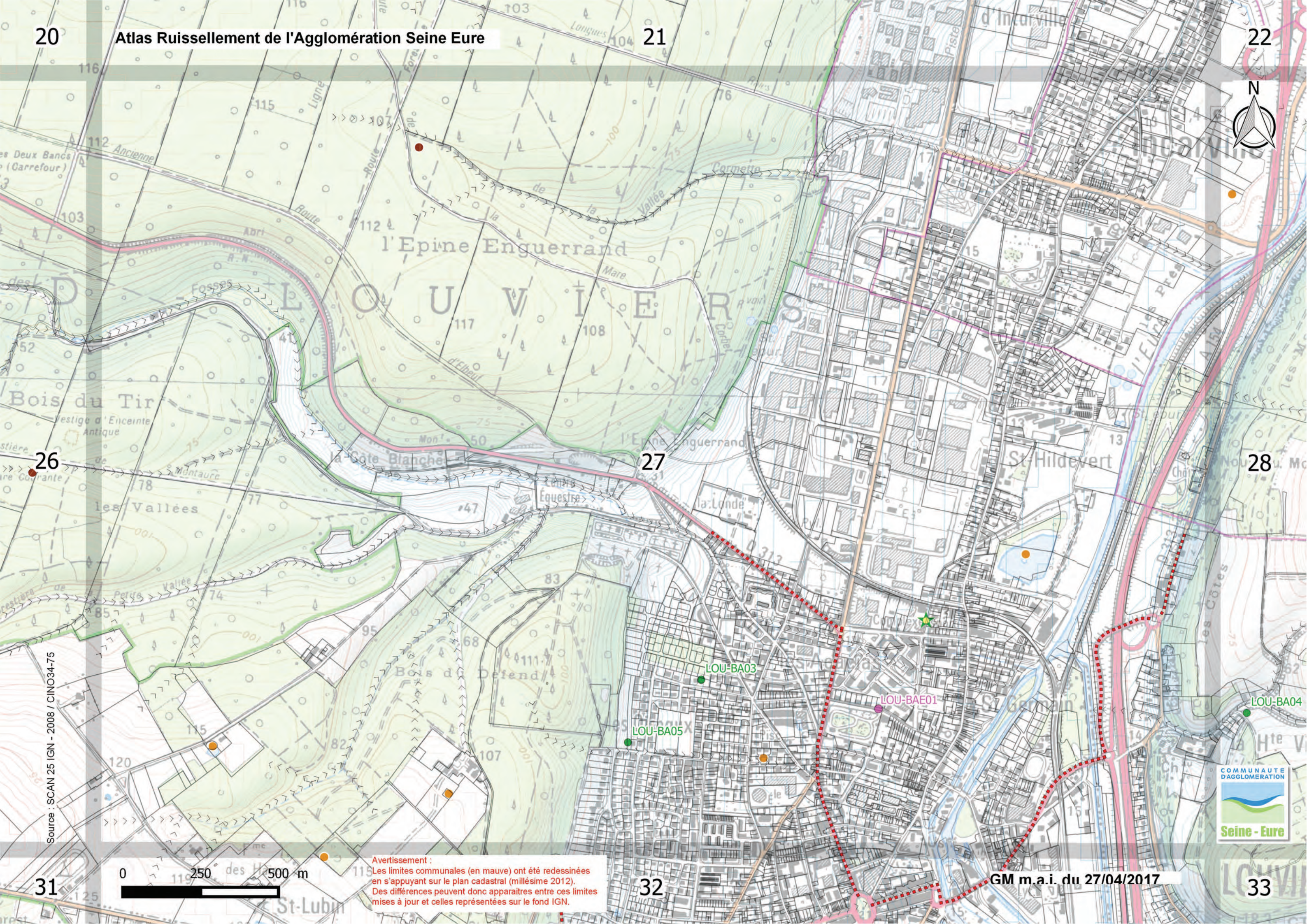

Source : SCAN 25 IGN - 2008 / CINO34-75

0 250 des 500 m

Avertissement :
Les limites communales (en mauve) ont été redessinées en s'appuyant sur le plan cadastral (millésime 2012). Des différences peuvent donc apparaître entre ces limites mises à jour et celles représentées sur le fond IGN.



GM m.a.i. du 27/04/2017



Source : SCAN 25 IGN - 2008 / CINO34-75

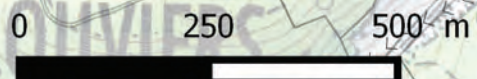

Avertissement :
Les limites communales (en mauve) ont été redessinées en s'appuyant sur le plan cadastral (millésime 2012). Des différences peuvent donc apparaître entre ces limites mises à jour et celles représentées sur le fond IGN.



GM m.a.i. du 27/04/2017

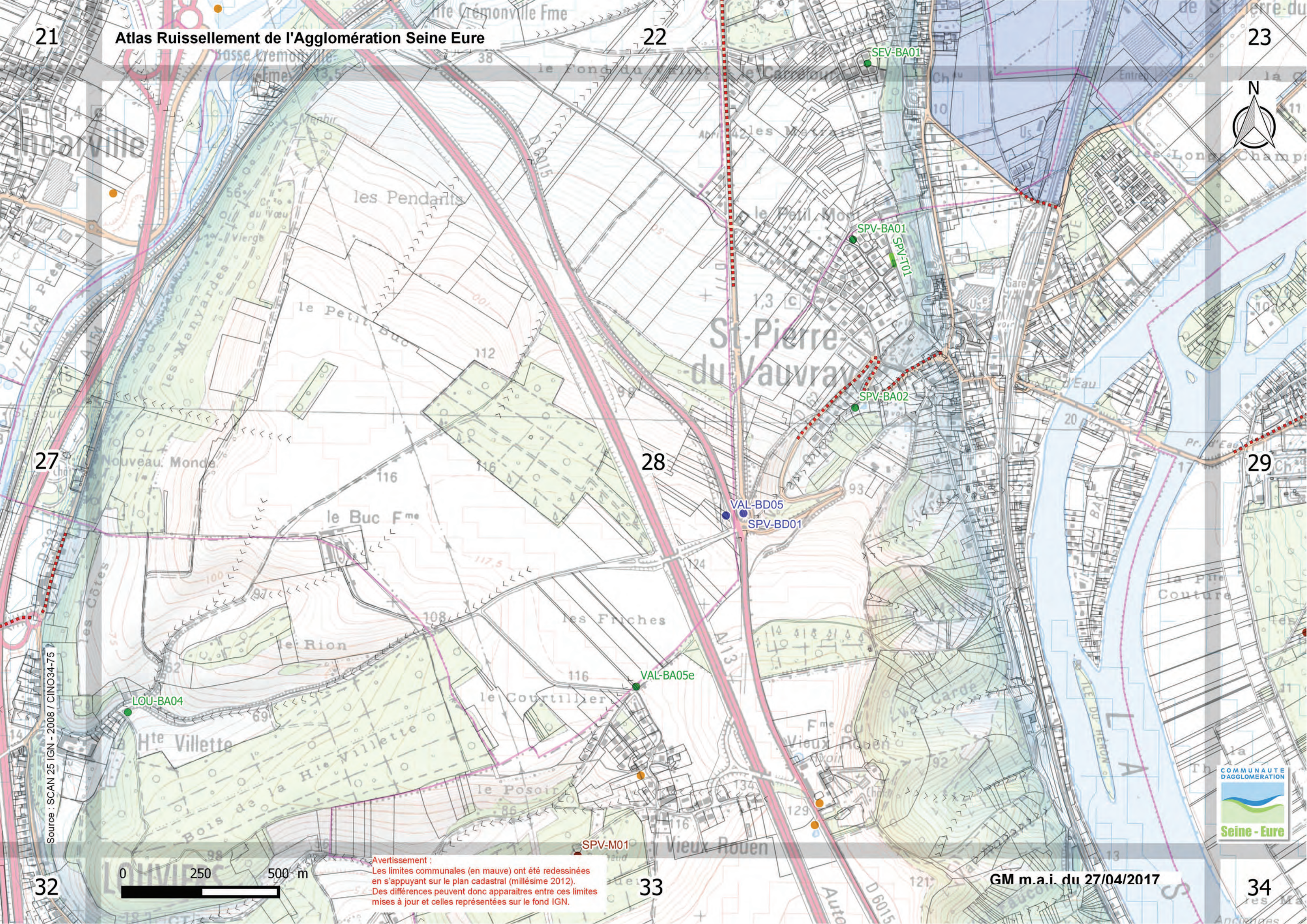

22

Atlas Ruissellement de l'Agglomération Seine Eure

23

24



28

PROJET BASSIN

AND-BA01

29

Source : SCAN 25 IGN - 2008 / CINO34-75

33



Avertissement :
Les limites communales (en mauve) ont été redessinées en s'appuyant sur le plan cadastral (millésime 2012). Des différences peuvent donc apparaître entre ces limites mises à jour et celles représentées sur le fond IGN.

34

GM m.a.i. du 27/04/2017



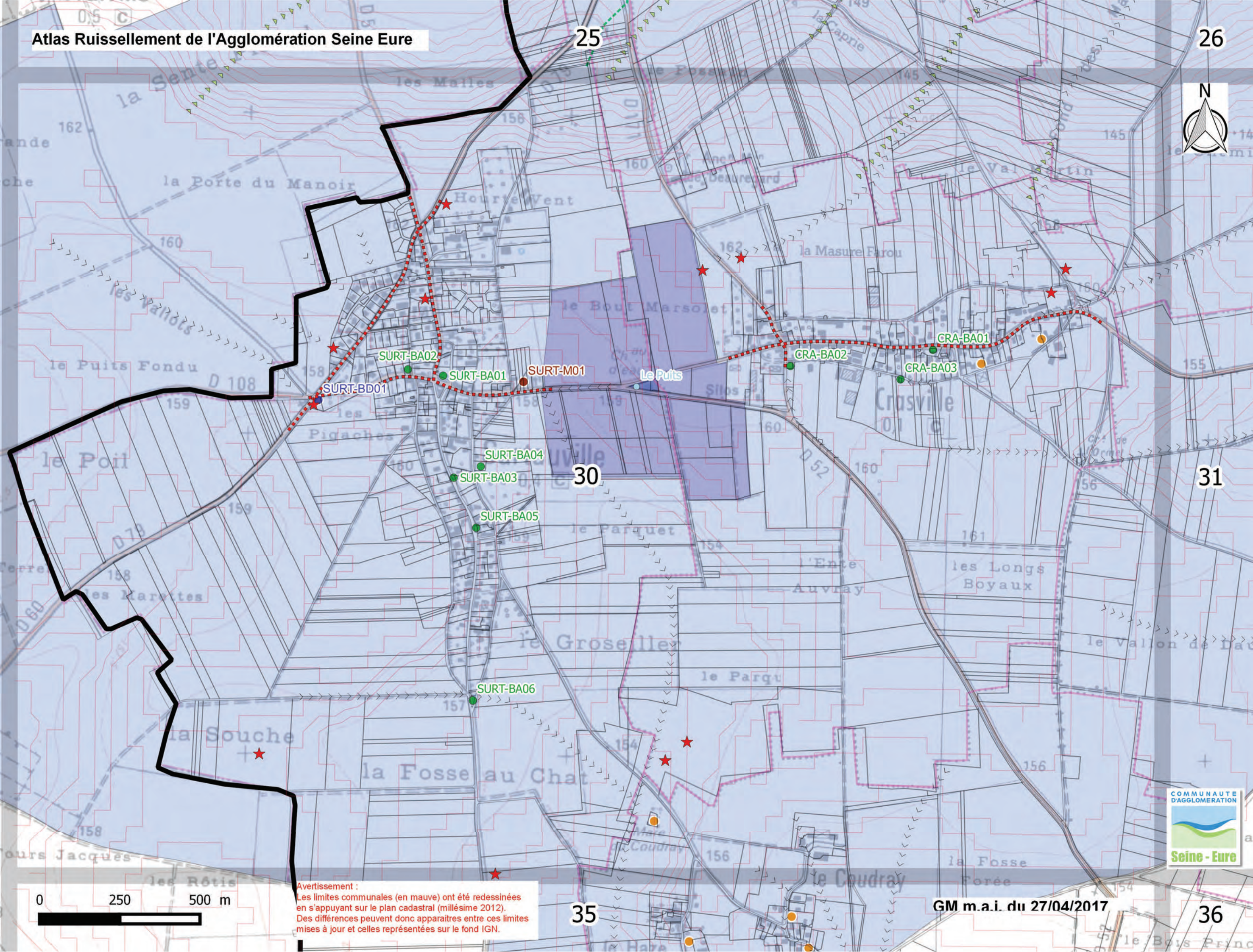

Source : SCAN 25 IGN - 2008 / CINO34-75

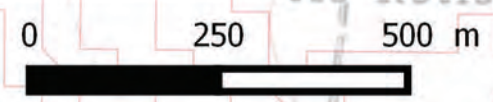

Avertissement :
Les limites communales (en mauve) ont été redessinées en s'appuyant sur le plan cadastral (millésime 2012). Des différences peuvent donc apparaître entre ces limites mises à jour et celles représentées sur le fond IGN.



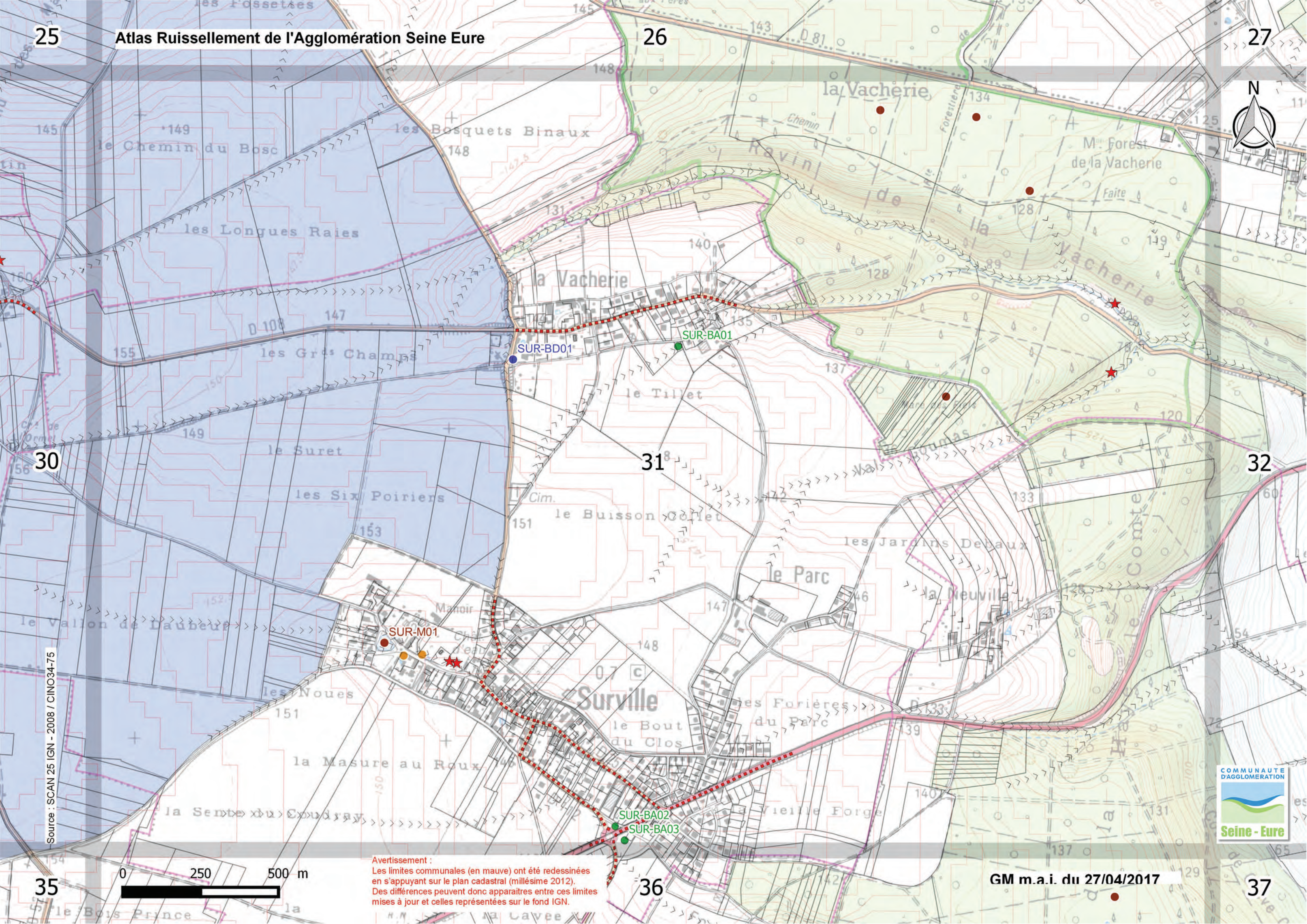

Source : SCAN 25 IGN - 2008 / CINO34-75



Avertissement :
Les limites communales (en mauve) ont été redessinées en s'appuyant sur le plan cadastral (millésime 2012). Des différences peuvent donc apparaître entre ces limites mises à jour et celles représentées sur le fond IGN.

GM m.a.i. du 27/04/2017



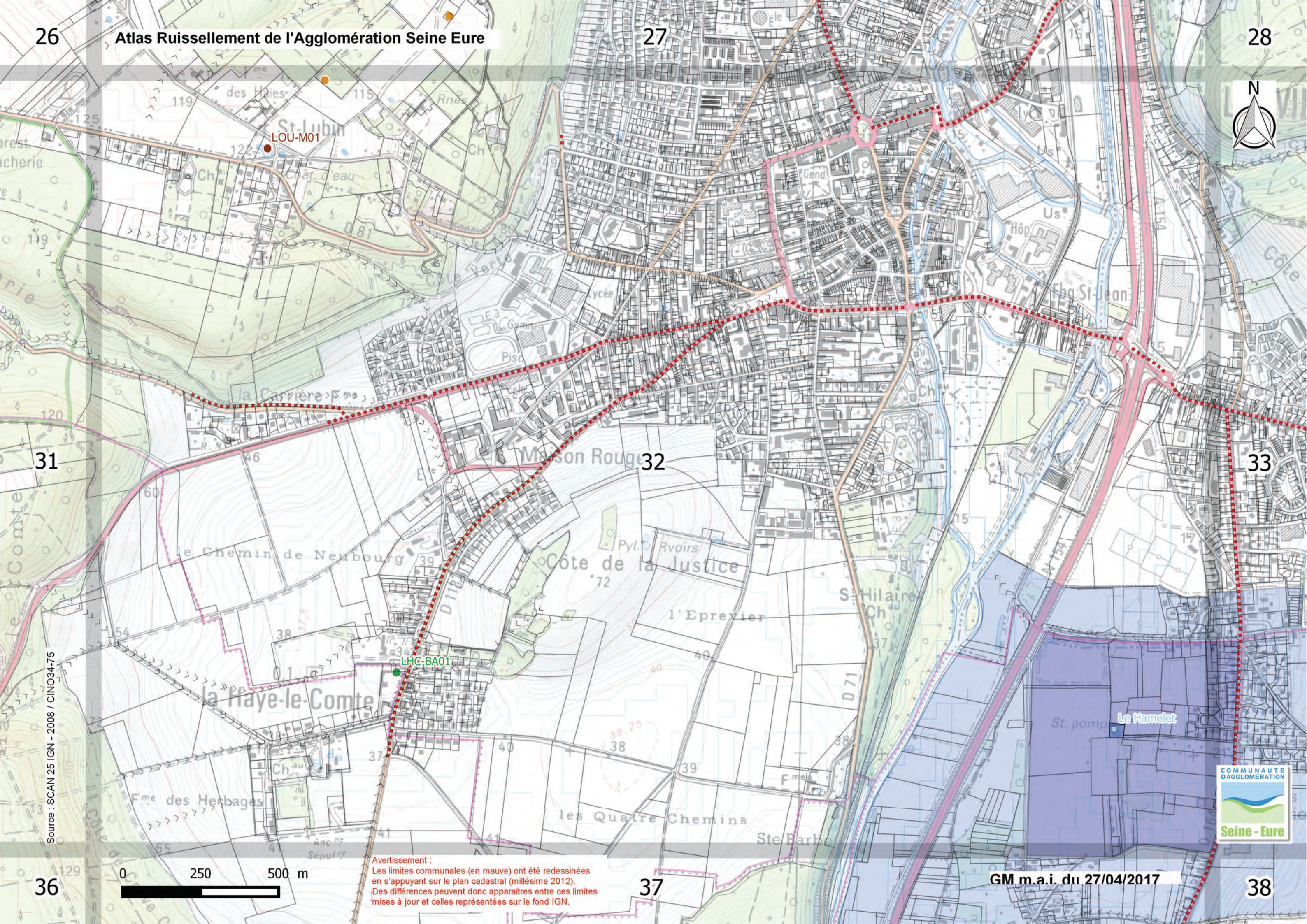

Source : SCAN 25 IGN - 2008 / CINO34-75



Avertissement :
Les limites communales (en mauve) ont été redessinées en s'appuyant sur le plan cadastral (millésime 2012). Des différences peuvent donc apparaître entre ces limites mises à jour et celles représentées sur le fond IGN.

GM m.a.i. du 27/04/2017





LOUVIERS

SPV-M01

LOU-M02

LOU-BA01

LOU-BA02

VIR-FA01

VIR-BA02

VIR-BA01

HEU-BA03

HEU-BAE01

Source : SCAN 25 IGN - 2008 / CINO34-75

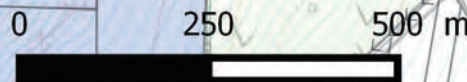

Avertissement : Les limites communales (en mauve) ont été redessinées en s'appuyant sur le plan cadastral (millésime 2012). Des différences peuvent donc apparaître entre ces limites mises à jour et celles représentées sur le fond IGN.

GM m.a.i. du 27/04/2017



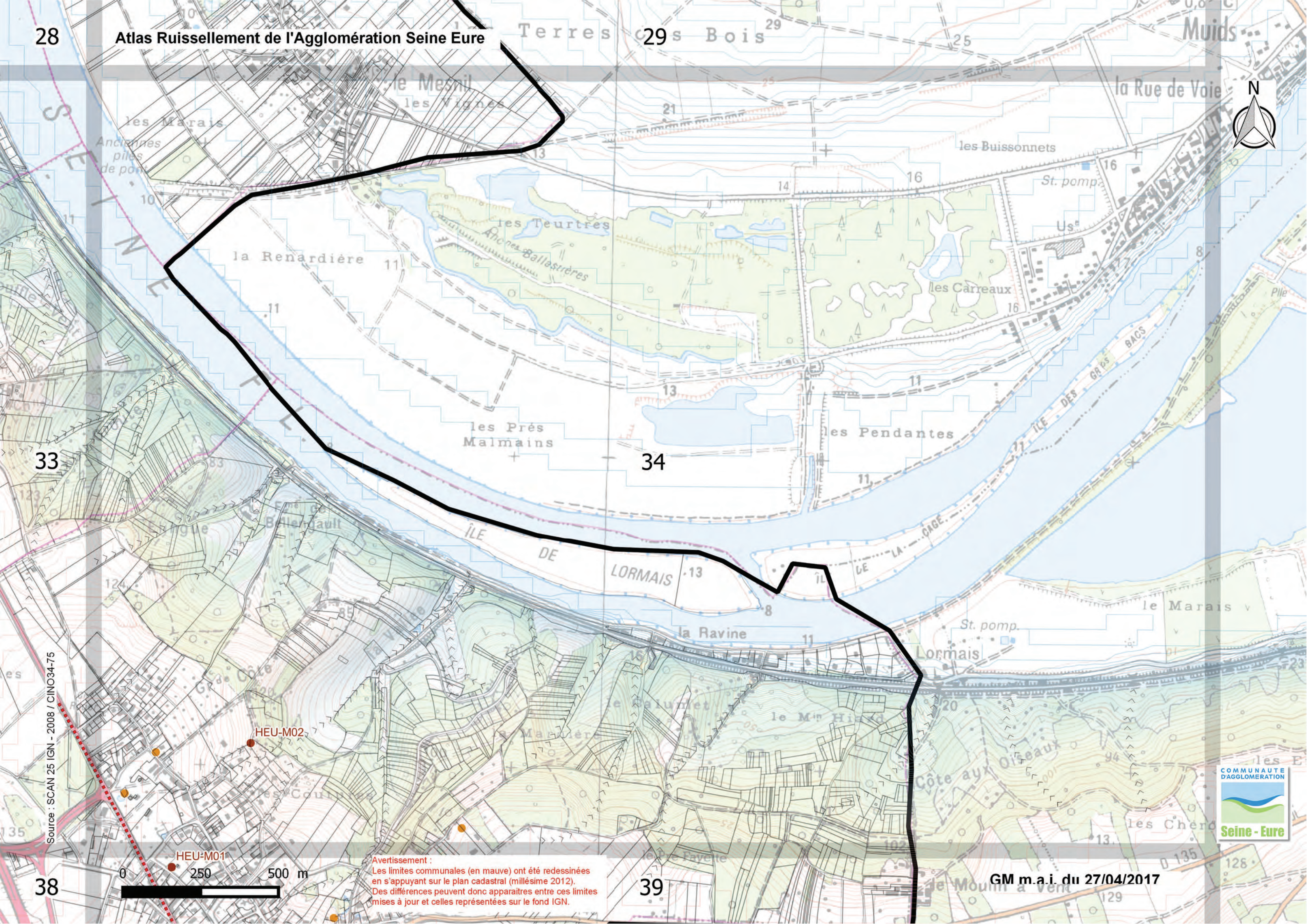

Source : SCAN 25 IGN - 2008 / CINO34-75



Avertissement :
Les limites communales (en mauve) ont été redessinées en s'appuyant sur le plan cadastral (millésime 2012). Des différences peuvent donc apparaître entre ces limites mises à jour et celles représentées sur le fond IGN.

GM m.a.i. du 27/04/2017





0,2 C
aubeuf-
ampagne

+

156

la Cage

152

e Etoupe

+

la Bataille

S
ères

Ch
au d'eau

Carref
de la Libération

+

la Sablonnière

les Rôtis

le Quesnay

.161

le Trou au Chat

158

la Croix

le Plénard

+

le Champ Crochu

153

les Bosquets

0,3 C

Venon

la Sablonnière

la Sablonnière

le Haze

le Champ St-Hilaire

les Troi

Mare Tremblay

159

la Hache

le Bout Martin

+

le Champ Crochu

156

les Quatre Acres

153

les Longues Haies

la Sablonnière

la Sablonnière

le Coudray

le Haze

les Troi

Mare Tremblay

153

le Grand Chemin

148

le Grand Chemin

151

Lignon

148

le Puits Blin

150

la Fosse au Gros

la Fosse au Gros

le Coudray

le Haze

les Troi

Mare Tremblay

156

le Grand Chemin

148

le Grand Chemin

146

les Manettes

147

le Puits Blin

150

les Traversins

la Fosse au Gros

le Coudray

le Haze

les Troi

Mare Tremblay

151

le Grand Chemin

148

le Grand Chemin

146

les Manettes

143

le Puits Blin

150

les Traversins

la Fosse au Gros

la Fosse Forée

les Fossières

149

le Grand Chemin

148

le Grand Chemin

146

le Grand Chemin

143

les Manettes

143

le Puits Blin

150

les Traversins

la Fosse au Gros

la Fosse Forée

les Fossières

149

le Grand Chemin

148

le Grand Chemin

146

le Grand Chemin

143

les Manettes

143

le Puits Blin

150

les Traversins

la Fosse au Gros

Source : SCAN 25 IGN - 2008 / CINO34-75

Avertissement :
Les limites communales (en mauve) ont été redessinées en s'appuyant sur le plan cadastral (millésime 2012). Des différences peuvent donc apparaître entre ces limites mises à jour et celles représentées sur le fond IGN.

GM m.a.i. du 27/04/2017



SUR-BA02
SUR-BA03

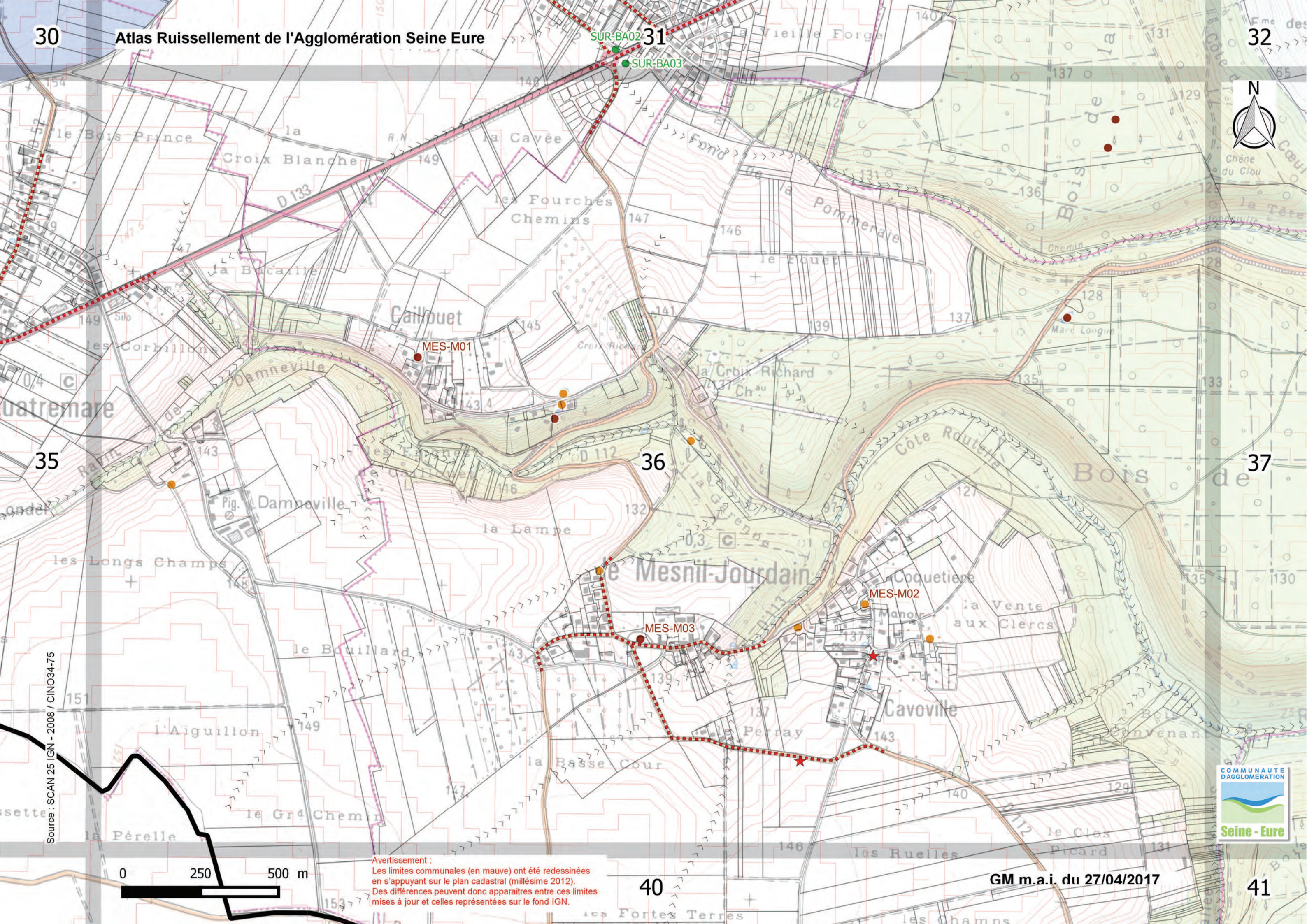

MES-M01

MES-M02

MES-M03

Source : SCAN 25 IGN - 2008 / CINO34-75

0 250 500 m

Avertissement :
Les limites communales (en mauve) ont été redessinées en s'appuyant sur le plan cadastral (millésime 2012). Des différences peuvent donc apparaître entre ces limites mises à jour et celles représentées sur le fond IGN.



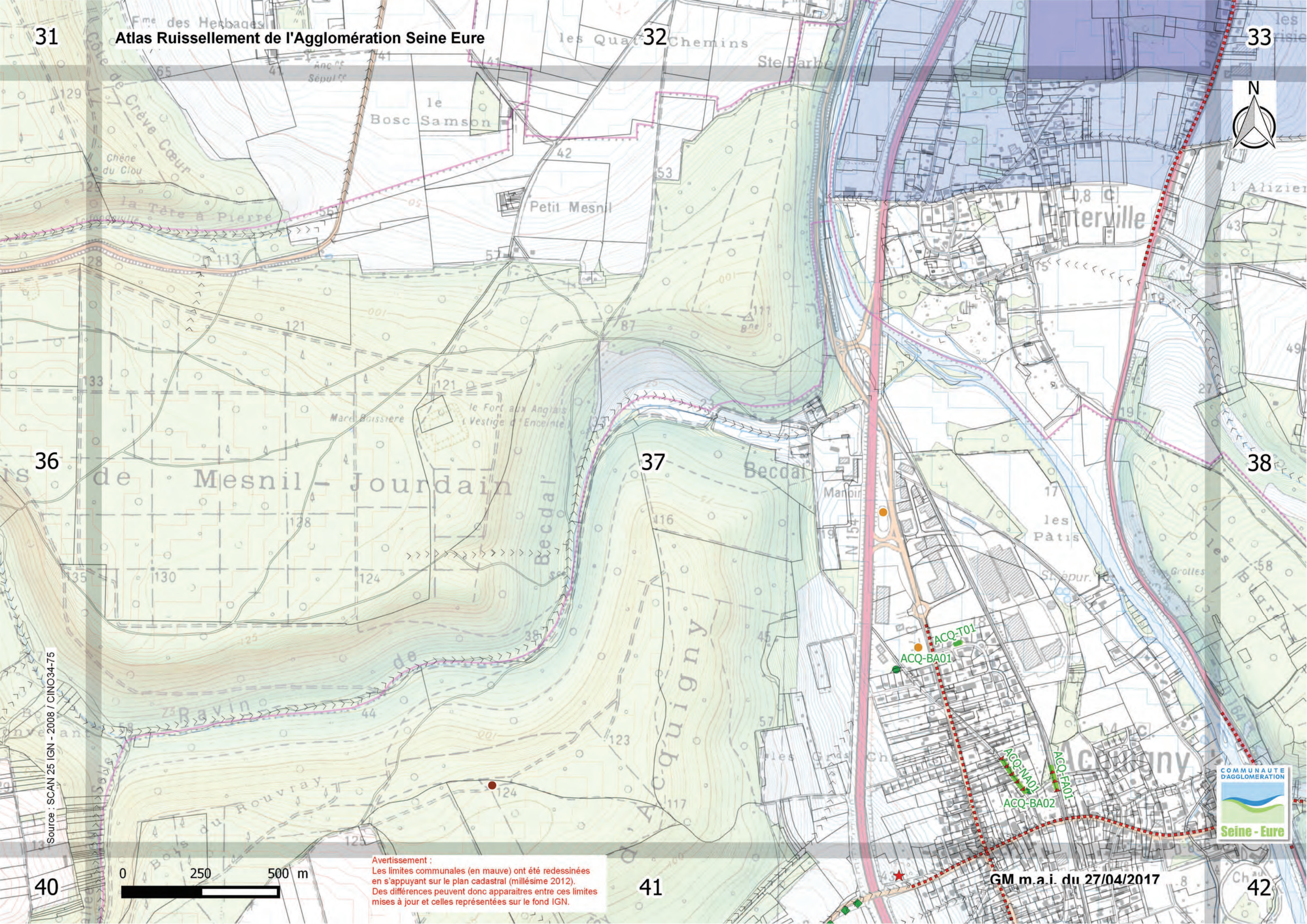

Source : SCAN 25 IGN - 2008 / CINO34-75



Avertissement :
Les limites communales (en mauve) ont été redessinées en s'appuyant sur le plan cadastral (millésime 2012). Des différences peuvent donc apparaître entre ces limites mises à jour et celles représentées sur le fond IGN.

GM m.a.i. du 27/04/2017



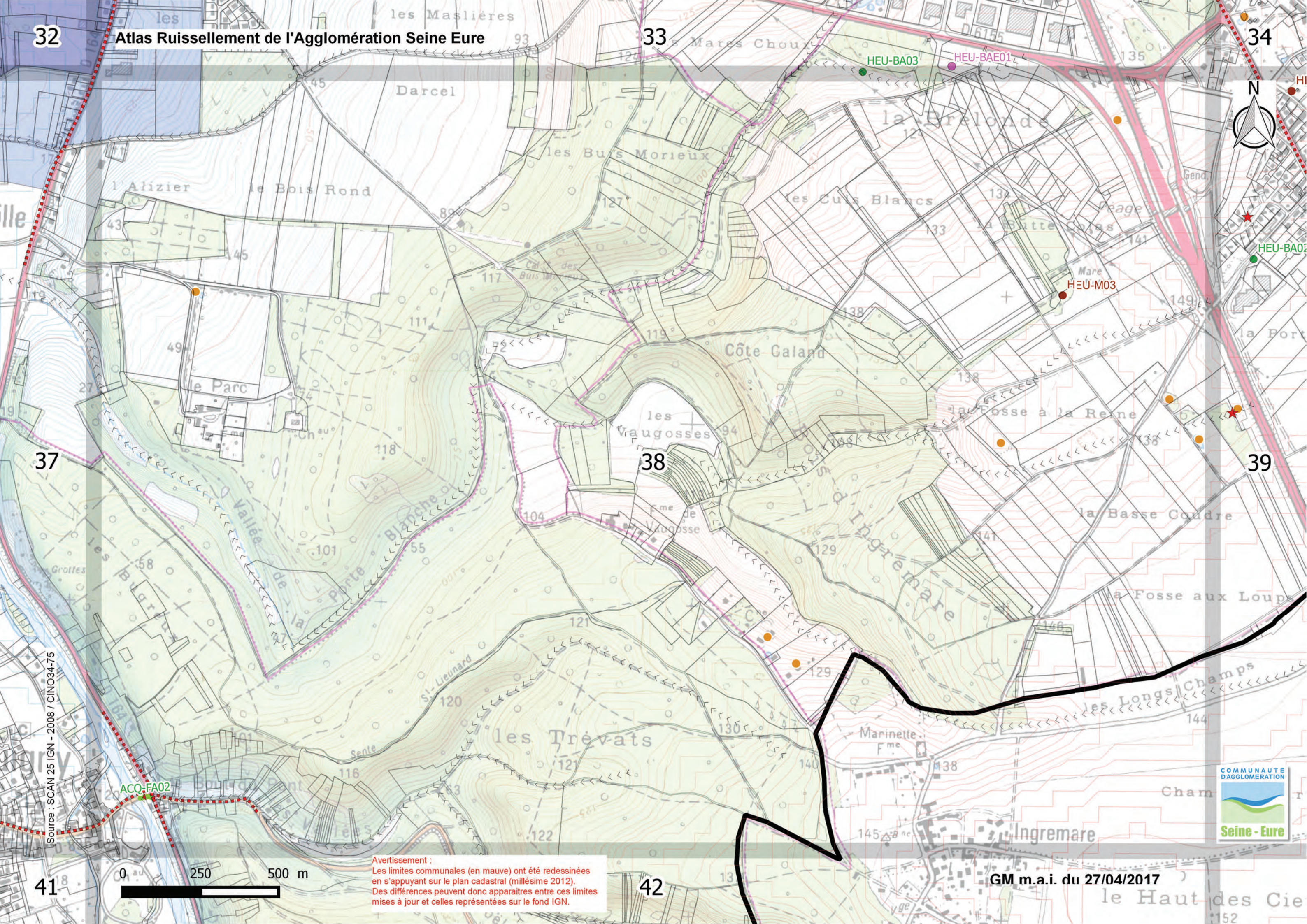

Source : SCAN 25 IGN - 2008 / CINO34-75

ACQ-FA02

HEU-BA03

HEU-BAE01

HEU-M03

HEU-BA02

Avertissement :
 Les limites communales (en mauve) ont été redessinées en s'appuyant sur le plan cadastral (millésime 2012). Des différences peuvent donc apparaître entre ces limites mises à jour et celles représentées sur le fond IGN.

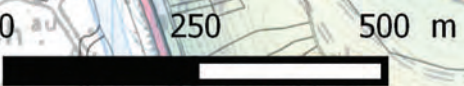

GM m.a.i. du 27/04/2017

33

Atlas Ruissellement de l'Agglomération Seine Eure

34



HEU-M01

HEU-BA01

HEU-BA02

Heudebouville

Fontaine-Bellenger

39

38

Source : SCAN 25 IGN - 2008 / CINO34-75

0 250 500 m

Avertissement :
Les limites communales (en mauve) ont été redessinées en s'appuyant sur le plan cadastral (millésime 2012). Des différences peuvent donc apparaître entre ces limites mises à jour et celles représentées sur le fond IGN.

GM m.a.i. du 27/04/2017



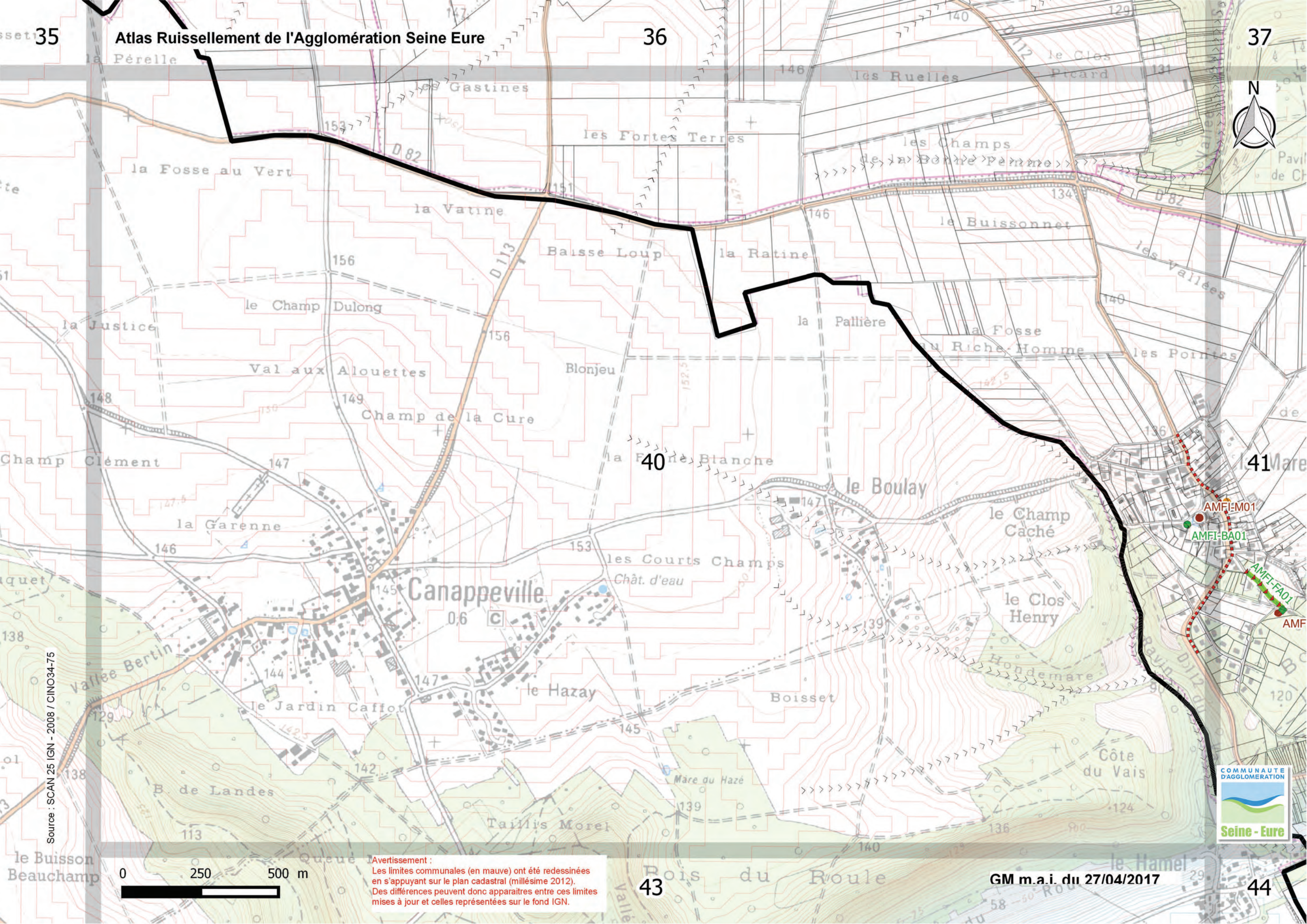

Source : SCAN 25 IGN - 2008 / CINO34-75

Avertissement :
Les limites communales (en mauve) ont été redessinées en s'appuyant sur le plan cadastral (millésime 2012). Des différences peuvent donc apparaître entre ces limites mises à jour et celles représentées sur le fond IGN.

GM m.a.i. du 27/04/2017



36

Atlas Ruissellement de l'Agglomération Seine Eure

37

38



40

41

42

43

44

Source : SCAN 25 IGN - 2008 / CINO34-75

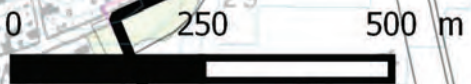

Avertissement :
 Les limites communales (en mauve) ont été redessinées en s'appuyant sur le plan cadastral (millésime 2012). Des différences peuvent donc apparaître entre ces limites mises à jour et celles représentées sur le fond IGN.

GM m.a.i. du 27/04/2017

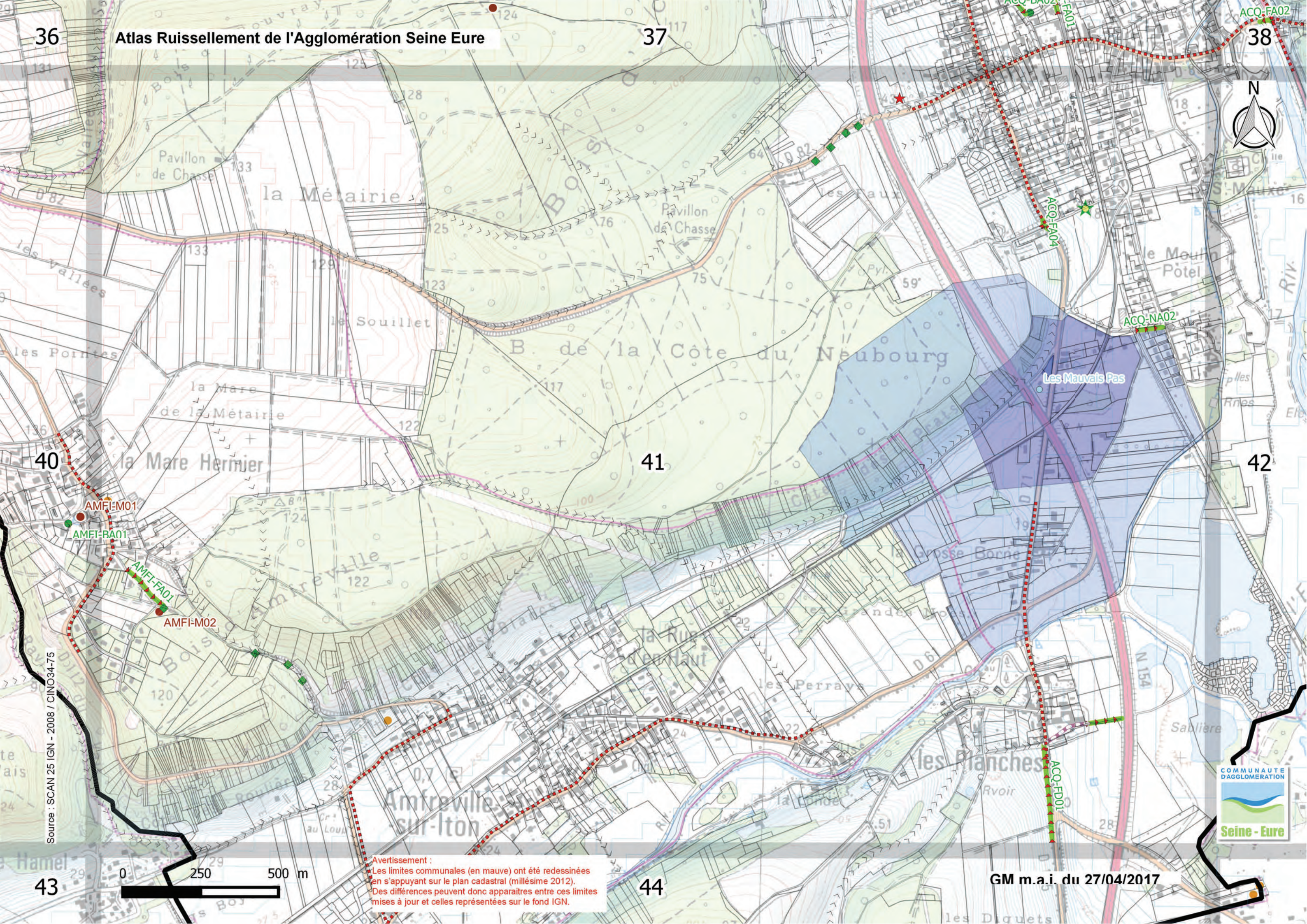

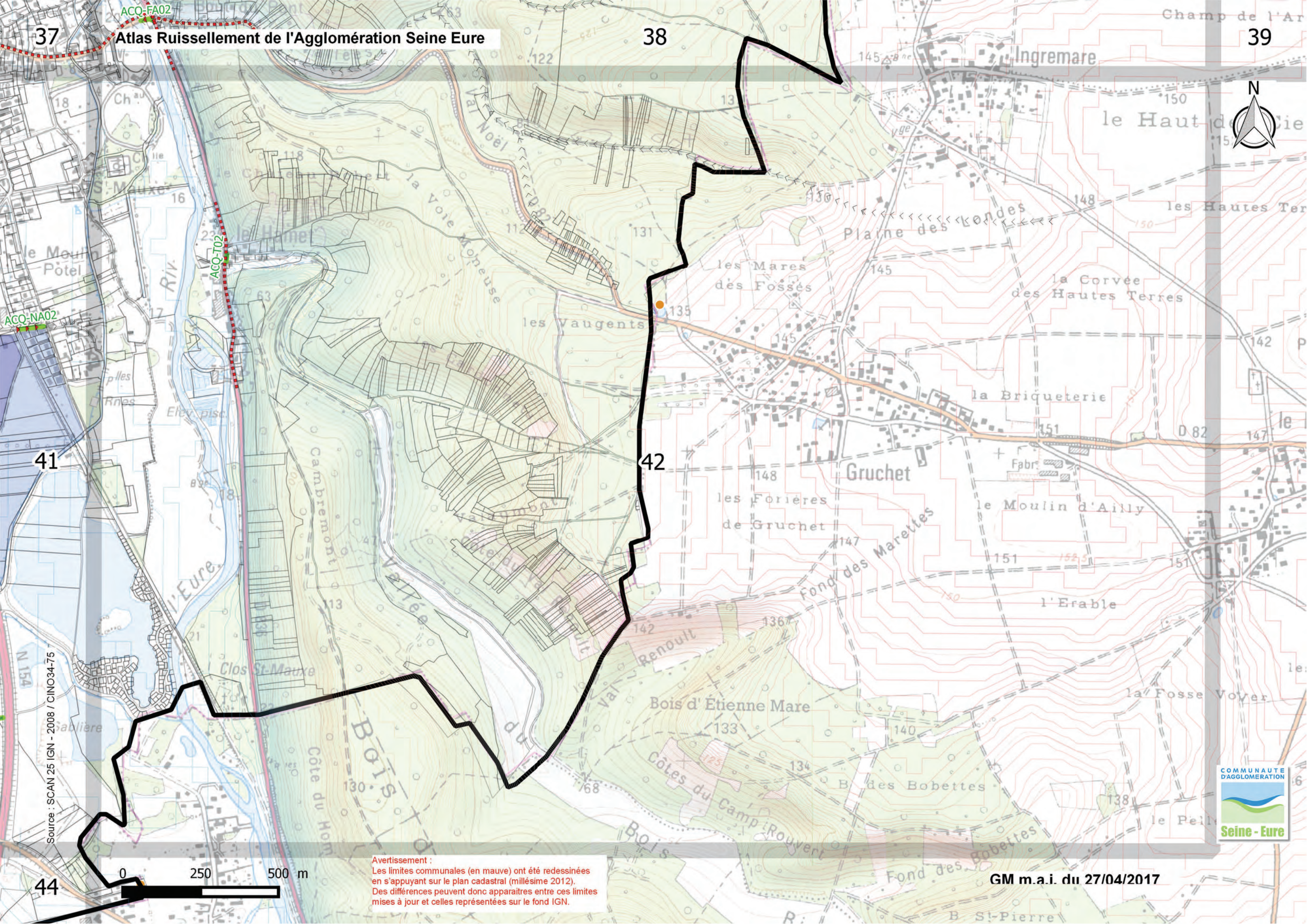

Source : SCAN 25 IGN - 2008 / CINO34-75

Avertissement :
Les limites communales (en mauve) ont été redessinées en s'appuyant sur le plan cadastral (millésime 2012). Des différences peuvent donc apparaître entre ces limites mises à jour et celles représentées sur le fond IGN.



GM m.a.i. du 27/04/2017

0 250 500 m

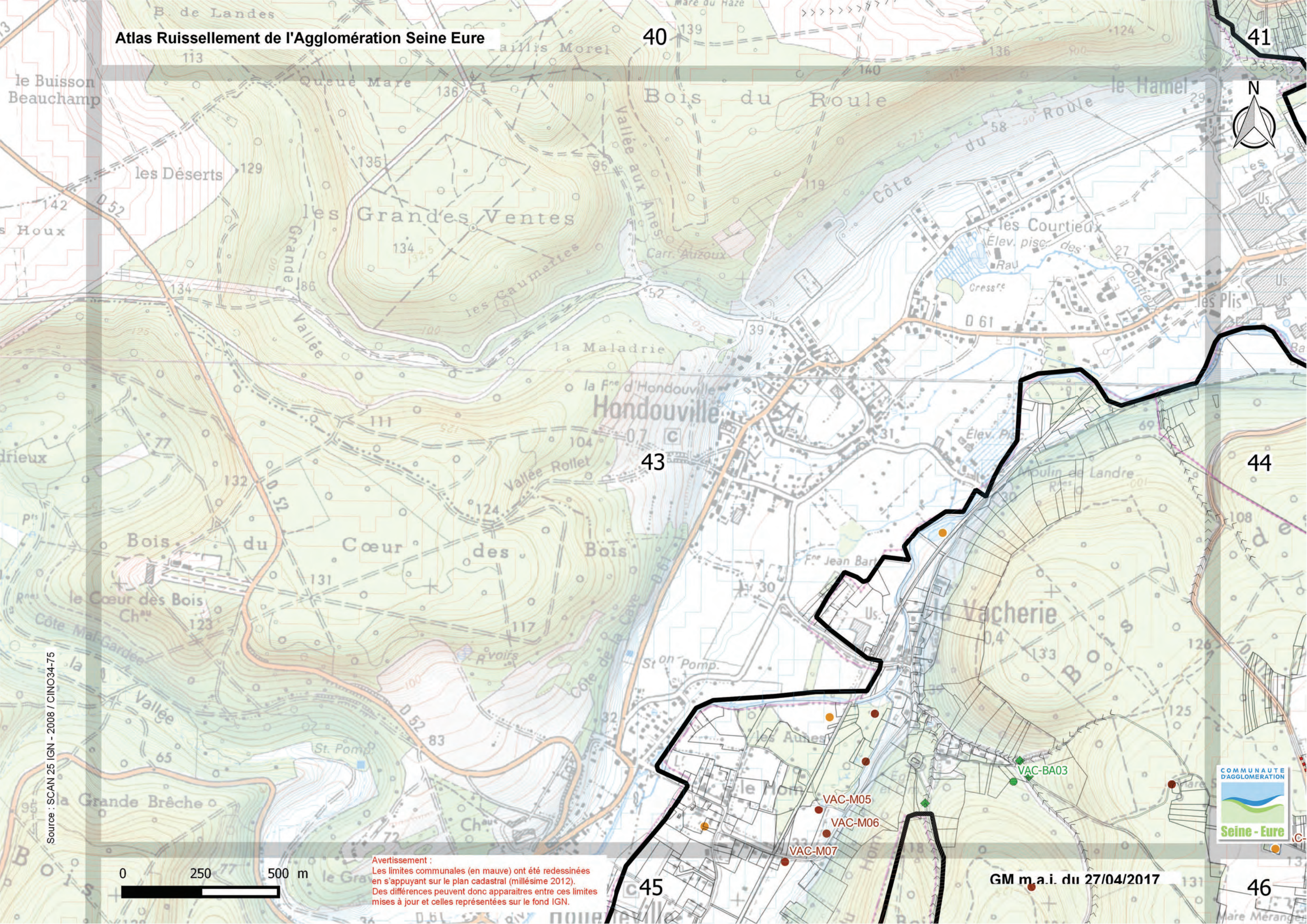

Source : SCAN 25 IGN - 2008 / CINO34-75

Avertissement :
Les limites communales (en mauve) ont été redessinées en s'appuyant sur le plan cadastral (millésime 2012). Des différences peuvent donc apparaître entre ces limites mises à jour et celles représentées sur le fond IGN.

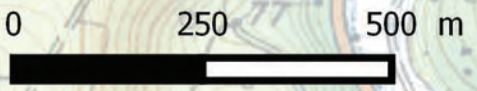

GM m.a.i. du 27/04/2017

VAC-M05
VAC-M06
VAC-M07

VAC-BA03

40

41

42

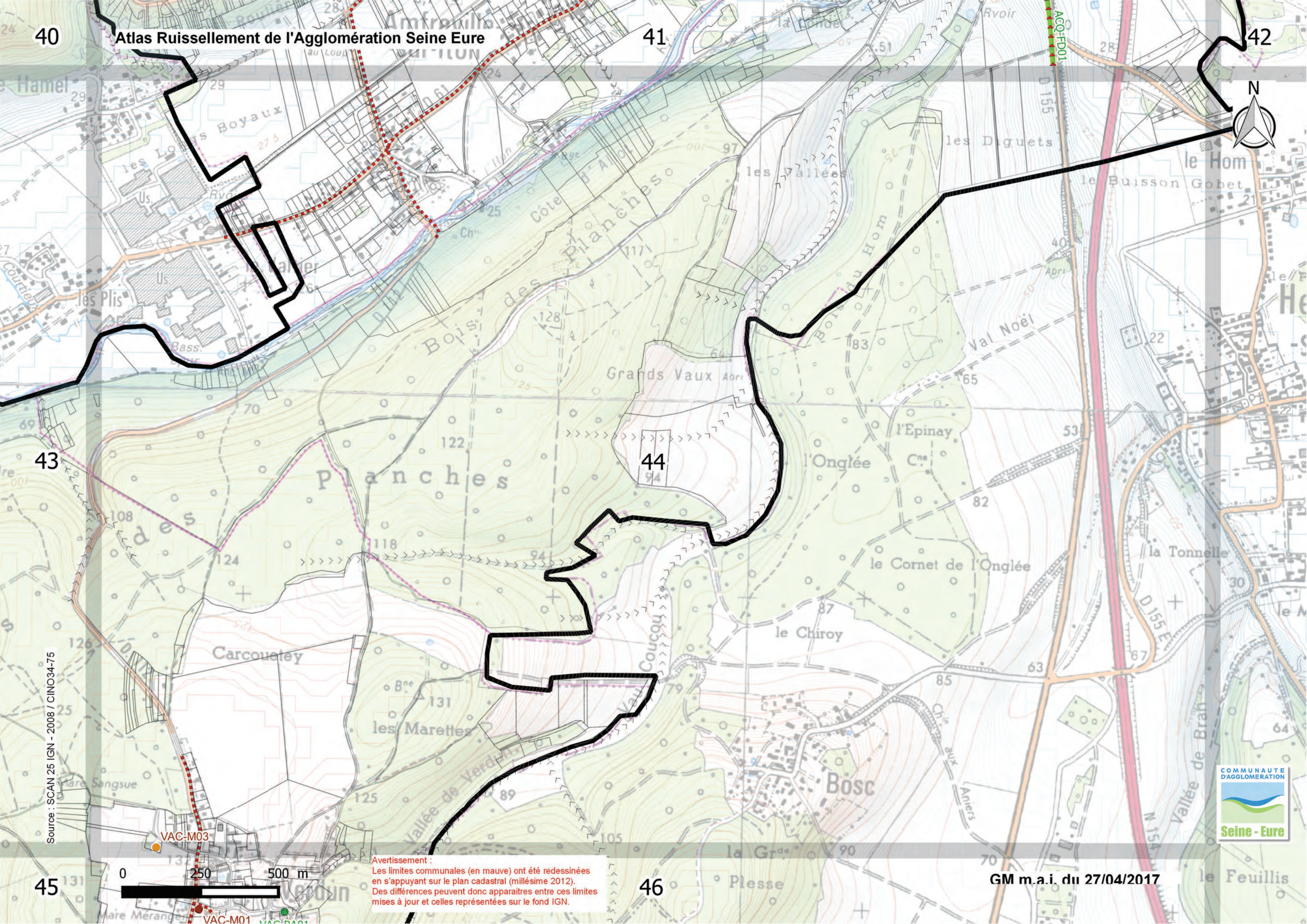

43

44

45

46

Source : SCAN 25 IGN - 2008 / CINO34-75



Avertissement :
 Les limites communales (en mauve) ont été redessinées en s'appuyant sur le plan cadastral (millésime 2012). Des différences peuvent donc apparaître entre ces limites mises à jour et celles représentées sur le fond IGN.



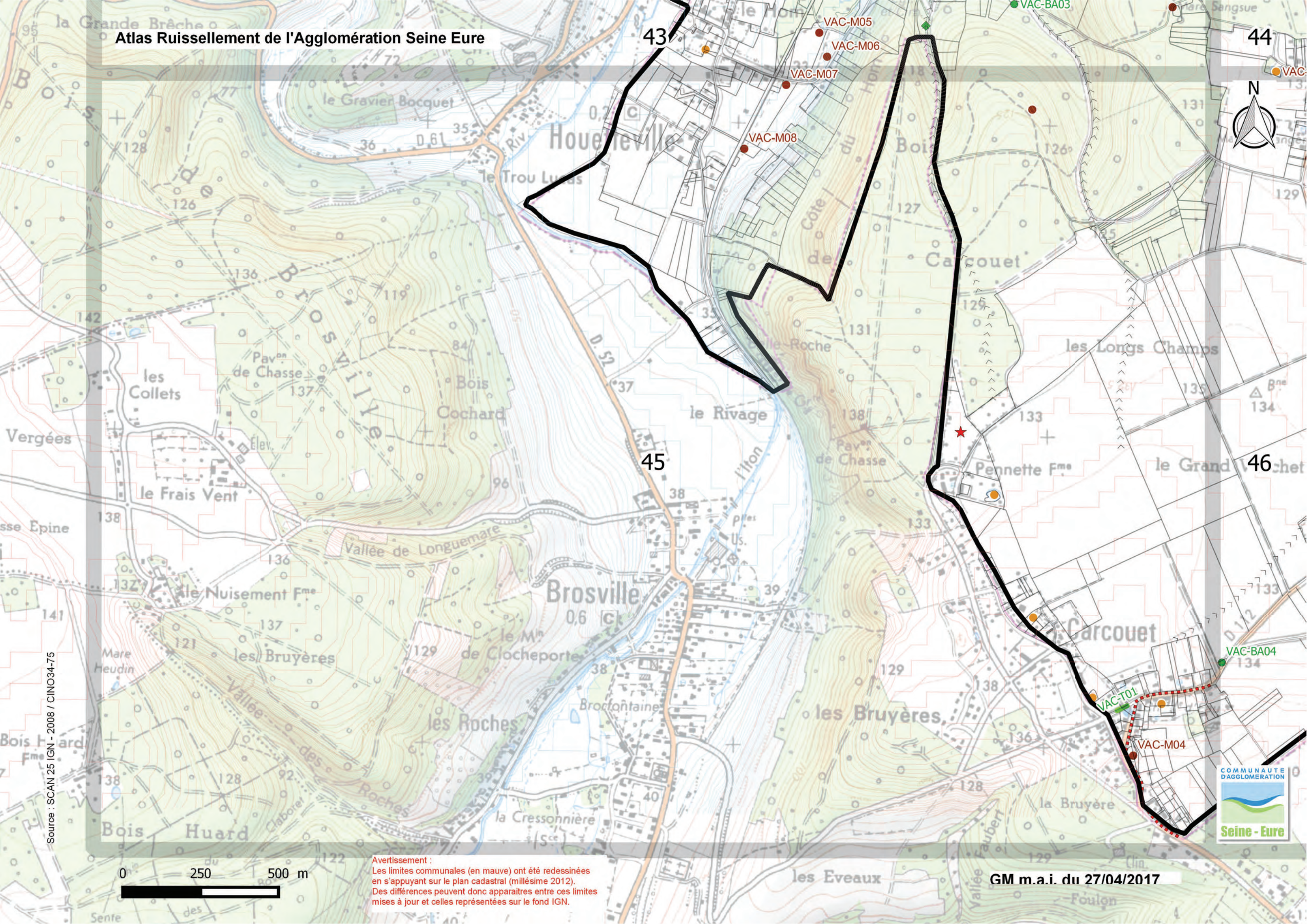

Source : SCAN 25 IGN - 2008 / CINO34-75

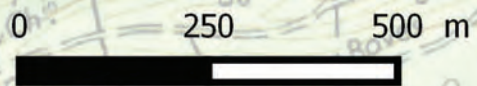

Avertissement :
Les limites communales (en mauve) ont été redessinées en s'appuyant sur le plan cadastral (millésime 2012). Des différences peuvent donc apparaître entre ces limites mises à jour et celles représentées sur le fond IGN.



43

Atlas Ruissellement de l'Agglomération Seine Eure

44



VAC-M03

VAC-M01

VAC-BA01

VAC-BA02

VAC-BA05

45 Grand Vauchet

S'-Andre

46

les Fauxbourgs

la Chapelle du-Bois-des-Faulx

les Faux

les Eprevanches

les Neuf Acres

les Vits de Caux

les Fonds d'Emalleville

les Closeaux

le Calvaire

le Frichot

Source : SCAN 25 IGN - 2008 / CINO34-75

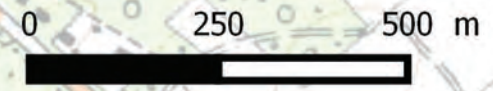

Avertissement :
Les limites communales (en mauve) ont été redessinées en s'appuyant sur le plan cadastral (millésime 2012). Des différences peuvent donc apparaître entre ces limites mises à jour et celles représentées sur le fond IGN.

GM m.a.i. du 27/04/2017



commune	Nouvel ident	parcelle	lieu	Pg	Remarques	surface	Fauchage m²	Curage m3	Curage fosse ml	Portail	Portillon	Clôture ml	Taille haie ml	Coupe d'arbre U	Elagage	Eco-paturage
Acquigny	ACQ-BA01	ZB0181	Rue Jeanne d'Arc	37		367		24	24	1		11	33			
Acquigny	ACQ-BA02	AB475	Rue des Charmilles	37	2 panneaux tréillis soudé à refix+ clé mairie	517	517	24	24						1 Saule	oui
Alizay	ALI-BA01	B1440	Rue du Huit Mai	4		4927	4927									oui
Alizay	ALI-BA02	B1335	Rue Paul Eluard	4		194	98						50			
Alizay	ALI-BA03	B0152	Rue de L'Andelle	4		1400	1400									oui
Alizay	ALI-BA04	ZB0002	Rue du Solitaire	5		1307	1307									
Alizay	ALI-BA05	C0334	Rue de L'Andelle	5		176	190				1	53				
Alizay	ALI-BA06	C1269	Rue des Saules	5		1800	1800									
Alizay	ALI-BA07	C1269	Rue des Saules	5	Retrocession prévu en 2017											
Alizay	ALI-BA08	C1269	Rue des Forrières	5	Retrocession prévu en 2017											
Alizay	ALI-BAE02	C1118	Rue des Forrières	4												
Amfreville-sur-Iton	AMFI-BA01	AB0079	Hameau Mare Hermier-Chemin des Pêcheurs	40		88				1		30				
Amfreville-sous-les-Monts	AMFM-BA01	AB0026	Rue de la Mare	11		182										
Amfreville-sous-les-Monts	AMFM-BA02	AB0082	Rue de la Mare	11		485	340									
Amfreville-sous-les-Monts	AMFM-BA03	AC0025	Senneville VC n°55	12		64										
Amfreville-sous-les-Monts	AMD-BA01	ZA569	Rue des Chataigniers	29		1000										
Crasville	CRA-BA01	A0192	Route de Louviers	30	Fauche communale	208										
Crasville	CRA-BA02	A0432	Angle Chemin des Forières et RD 171	30	Nettoyage décanteur + Chutte accompagné enrochement 1,5x2,5m	180	100				1	72	72		8	
Crasville	CRA-BA03	A0316	Chemin des Forières	30		122	85						40		1	
Criquebeuf-sur-Seine	CRI-BA01	B0634	Rue du Village	8		24	24									
Criquebeuf-sur-Seine	CRI-BA02	ZB0180	Rue du Village	8		16							7			
Criquebeuf-sur-Seine	CRI-BA03	ZA0136	Chemin du Martinet	8		62	110				1	50				
Criquebeuf-sur-Seine	CRI-BA04	C0636	ZAC Val Richard	8		1235										
Criquebeuf-sur-Seine	CRI-BA05	A0966	Chemin du Mesnilet	7		135	135									
Criquebeuf-sur-Seine	CRI-BA06	ZA0348	Chemin du Mesnilet	7		211	211				1	24	24			
Criquebeuf-sur-Seine	CRI-BA07	ZD202	ZA Bosc Hêtrél	8												
Criquebeuf-sur-Seine	CRI-BA08e	ZD202	ZA Bosc Hêtrél	8												
Heudebouville	HEU-BA01	A0476	Rue de la Mare aux Chevaux	39	Restauration des berges 2018 (62 ml)	460										
Heudebouville	HEU-BA02	ZD0093	ZA La Vicomté Route d'Ingremare	39		147										
Heudebouville	HEU-BA03	ZA61	Ecoparc2	33												
Heudebouville	HEU-BAE01	ZA283	Ecoparc2	33												
Igoville	IGO-BA01	C1436	Le Diguët	4	Restauration du bassin fin 2017 début2018	4637										
Les Damps	LDA-BA01	A1615	Allée des Charmes	9	Entretien communal	197										
La Haye-Malherbe	LHM-BA01	ZB0288	D79 Déchetterie	25	Transféré à la CASE	2516	2516		47				253			
La Haye-Malherbe	LHM-BA02	F1053	D79	25	Transféré à la CASE	87		2								
La Haye-Malherbe	LHM-BA03	E0302	Rue du Val Martin	25	curage programmation été 2017	180		100								
La Haye-Malherbe	LHM-BA04	E0033	Rue du Val Martin	25		170										
La Haye-Malherbe	LHM-BA05	ZD0009	Rue des Marnières	19		495	600									
La Haye-Malherbe	LHM-BA06	F0853	Rue du Carbonnier	25		30										
La Haye-Malherbe	LHM-BA07	ZB162	RD79/Impasse du bois midi	25	Devis 2017	30										
La Haye-Malherbe	LHM-BA08	ZB154	Impasse des Pommiers	25	En attente de retrocession prévoir curage puisard - maçonnerie reprendre tete de pond coupe cube et chute en enrochement 1,5x2,5m	168	200						24			
La Haye-Malherbe	LHM-BA09	F1019	RD81 rue du Carbonnier	25		800		110		1		80	42			
La Haye-Malherbe	LHM-BA010	F815	RD81 rue du Carbonnier	25	En cours de rétrocession	104					1	10		A definir		
Louviers	LOU-BA01	AE0069	Chemin de Vironvay / Chemin d'Andé	33	Enrochement des berges sur 16ml arachage facines	233					1	20	20			
Louviers	LOU-BA02	AE0093	Chemin de Vironvay	33		608	1000			1		30	46	38		
Louviers	LOU-BA03	AS532	Rue du secret de l'espadon	27	Riverain a tenir informé --> Mme KRZAK 0637412094	710	800			1		49				
Louviers	LOU-BA04	AD0020	Impasse du Buc	28		0										
Louviers	LOU-BA05	AS221	Rue Leroy Mary	27	Remplacement des arbres	5000	5000 + 2x325									oui
Louviers	LOU-BAE01	D.P	Rue de l'Eglise Saint Germain	27		151										
Le Manoir	MAN-BAE01	A919	Rue de Champagne	5												
Le Manoir	MAN-BAE02	A916	Allée du Languedoc	5												
Le Manoir	MAN-BA01	A822	Rue de la grande varenne	5		193	250								2	
Le Manoir	MAN-BA02	ZD56	Le Clos Fossier	5	En attente retrocession	793	850			1		94				oui
Montaure	MEJ-BA01	AC99	RD112	36	Voir avec le commune si lotissement retrocedé	311				1		40		A definir	A definir	
Montaure	MON-BA01	ZA0160	Rue Gustave Zurcher	19		230	120									
Montaure	MON-BA02	A1294	Les Fosses	26	contacter mairie concernant la bache	732	110			1		110				
Montaure	MON-BA03	B0085	Rue des Romarages	26		163	148								1	
Montaure	MON-BA04	A1197	La Vallée - Rue Pasteur	19	Fauche faite par le commune	343							79			
Montaure	MON-BA05	ZA219	Lotissement Les Halsieupes	19		630	630									
Montaure	MON-BA06	ZA127	Rue Louis Aragon	19	En attente travaux BV Fieffe	1300										
Saint-Etienne-du-Vauvray	SEV-BA01	B1096	Résidence Beaugard	22		152	200				1	20			4	
Saint-Pierre-du-Vauvray	SPV-BA01	ZB0157	Résidence des Jardins du Matrais	28		527	475						54			
Saint-Pierre-du-Vauvray	SPV-BA02	B186	Sente du Val au Queu	28	Fauche faite par le commune	795	795									
Surville	SUR-BA01	B0093	Hameau de la Vacherie- Rue de la Mare croix	31	Fauche et haie faite par le commune	595	600						42			oui
Surville	SUR-BC01	F0020	Rond point de la D133 et D112	31	Entretien communal	0										
Surville	SUR-BC02	F0090	Rond point de la D133 et D112	31	Entretien communal	0										
Surtauville	SURT-BA01	A0323	Place Marcel Picard (Mare centrale)	30	Projet 2017	1465										
Surtauville	SURT-BA02	A0889	Rue des Pigaches	30	Fauche et taille faite par le commune	741	800								3	
Surtauville	SURT-BA03	A0467	Route de Venon	30		195	250						28			
Surtauville	SURT-BA04	A0874	Rue du Hazé	30		1095	1250						35			oui
Surtauville	SURT-BA05	A0462	Croisement rue de Venon et la rue bonne verte	30		181	220									
Surtauville	SURT-BA06	ZD0052	Rue de Venon	30	Voir pour cloturer	349	400				1	75			1	
Tostes	TOS-BC01	C0206	Place de la Mare	20	Entretien communal	1446										
La Vacherie	VAC-BA01	ZH173	Hameau Verdun - Rue des Prés	46	+ portillon métal	147	160			1						
La Vacherie	VAC-BA02	ZH0158	Hameau Verdun - Rue de la Mairie	46		552	600								6	
La Vacherie	VAC-BA03	AC64	Chemin vicinal n°89	43		1580	1580								a definir	
La Vacherie	VAC-BA04	ZB0088	Hameau Carcouet - Route d'Amfreville	46	Clôture a retendre	500	130							2	15	
La Vacherie	VAC-BA05	ZC0041	Hameau Verdun - Rue de la Mairie	46		411	130			1		12	64			

Val-de-Reuil	VAL-BA01	D.P	Impasse de l'Abreuvoir	22		250	250						16		4
Val-de-Reuil	VAL-BA02	D.P	Hotel d'entreprise Les Saules	22											
Val-de-Reuil	VAL-BA03	VK1015	Pharmaparc 1	16											
Val-de-Reuil	VAL-BA04	BL211	Pharmaparc 2	22											
Val-de-Reuil	VAL-BC01e	EH0054	Chemin rural n°80 du Vieux Rouen à Louviers	28	Entretien communal	0									
Le Vaudreuil	VAU-BA01	D1305	Route des Falaises / Rue du Général Leclerc	22		612	500						36		
Le Vaudreuil	VAU-BA02	D0200	Rue Georges et Marie Dufour	22		213							28		
Le Vaudreuil	VAU-BC01	E0942	Le Marais	22	Entretien communal	2003									
Vironvay	VIR-BA01	ZB0219	RN 155 - Ecoparc	33		18905	2x14570								

- Gestion CASE Patrimoine
- Gestion CASE Cycle de l'eau
- Bassin enterré